



RESOLUÇÃO ORÇAMENTARIA Nº 001/2018.

Estima a Receita e Fixa a Despesa do
CONSÓRCIO PÚBLICO DOS MUNICÍPIOS
DA MATA SUL PERNAMBUCANA –
COMSUL, para o exercício financeiro de
2019 e dá outras providências.

O Presidente do CONSÓRCIO PÚBLICO DOS MUNICÍPIOS DA MATA SUL PERNAMBUCANA – COMSUL, no uso de suas atribuições legais e regimentais, em conformidade e observância as deliberações e decisões das Assembleias Geral e Consorcial, tendo em vista o que dispõem:

1 – Os termos do Protocolo de intenções ratificado pelas leis Municipais dos entes membros da Entidade; e

2 – As disposições Estatutárias.

RESOLVE:

DISPOSIÇÕES COMUNS

Art. 1º. – Esta Resolução Estima a Receita e Fixa a Despesa do Orçamento Fiscal do Consórcio Público dos Municípios da Mata Sul Pernambucana – COMSUL, para o Exercício Financeiro de 2019.

DA ESTIMATIVA DA RECEITA

Art. 2º. – O Orçamento Fiscal do Consorcio Publico dos Municípios da Mata Sul Pernambucana – COMSUL, discriminados pelos anexos que integra esta Resolução, estima à receita e fixa a despesa em R\$ 28.000.000,00 (vinte e oito milhões de reais), conforme a legislação vigente e os Contratos de Programa e de Rateio, prevendo inclusive as despesas do consorcio nos orçamentos do ente consorciados, compreendendo;

I – Orçamento Fiscal – R\$ 7.939.000,00 (sete milhões novecentos e trinta e nove mil reais);

II – Seguridade Social – R\$ 20.061.000,00 (vinte milhões e sessenta e um mil reais);

Art. 3º. – As receitas decorrentes da arrecadação de Repasses e Transferências, tributos, contribuições e de outras receitas correntes e de capital,



previstas na legislação vigente, são discriminadas por categoria econômica, conforme desdobramento nos moldes da Portaria Interministerial/STN/nº 163/2001 de 04 de maio de 2001 e suas alterações posteriores e da Lei Federal 4.320/64.

DA FIXAÇÃO DA DESPESA

Art. 4º - A despesa do Consorcio será realizada segundo a discriminação nos anexos que acompanham esta Resolução, com os seguintes desdobramentos:

I – FUNÇÕES DE GOVERNO

04 Administração	R\$	749.000,00
10 Saúde	R\$	20.061.000,00
17 Saneamento	R\$	3.784.000,00
25 Energia	R\$	1.895.000,00
28 Encargos Especiais	R\$	8.000,00
99 Reserva de Contingência	R\$	1.503.000,00
Total.....	R\$	28.000.000,00

Art. 5º. – A despesa fixada, à conta dos recursos orçados, apresentam-se por Órgão e Unidade Orçamentária, classificação funcional-programática de Função, Subfunção, Programação, Contas Orçamentárias de Atividade/Projetos, e, Categoria Econômica até o nível de Elemento de Despesa, conforme desdobramentos nos moldes e na forma dos Anexos da Lei Federal 4.320/64, e, correspondente codificação estabelecida pelas Portarias nºs 163/2001 e 42/99 da Secretaria do Tesouro Nacional vigentes, todos anexos como partes integrantes desta Resolução.

Parágrafo Único – Durante a execução orçamentária, fica autorizado o Presidente do Consorcio, a remanejar, transpor, ou transferir total ou parcialmente, as categorias de programação constante desta Resolução, até o nível de Elemento de Despesa, a fim de ajustar a programação orçamentária aprovada às competências e atribuições definidas para a unidade orçamentária em decorrências das necessidades demandadas.

Dos Créditos Adicionais

Art. 6º. - Fica o Presidente do Consórcio Público da Mata Sul Pernambucana, respeitadas as demais prescrições constitucionais e nos termos da Lei Federal 4.320/64, autorizado a abrir Créditos Adicionais Suplementares e especiais, até o valor correspondente a 50% (cinquenta por cento) do total do Orçamento de que trata esta resolução, com a finalidade de incorporar valores que excedam as previsões constantes nesta Lei, bem como, para promover ajustes de programação por insuficiências nas dotações orçamentárias em decorrências das atividades desenvolvidas e das necessidades demandadas, mediante a utilização de recursos provenientes de:

Sede: Rua Conselheiro João Alfredo, 136, Centro, Palmares/PE, CEP: 55.540.000 - CNPJ: 11.896.703/0001-66

Sub-sede: BR 101, Km 81- nº 1024, Ribeirão/PE, CEP: 55.520.000 Fones: (81) 3671-1558

www.comsul.pe.gov.br – e-mail: comsulpe@gmail.com



I – O Superávit Financeiro apurado no Balanço Patrimonial do exercício imediatamente anterior, de acordo com o disposto inciso I do § 1º e 2º do art. 43 da Lei 4.320/64;

II – Do Excesso de Arrecadação em bases constantes, dos recursos do Consórcio, considerado o saldo positivo das diferenças acumuladas mês a mês, entre a receita prevista para o Exercício e a efetivamente realizada até o mês, conforme inciso II, do § 1º, e do § 3º e 4º, do art. 43 da Lei 4.320/64;

III - Da Anulação parcial e/ou total de Dotações, previsto no inciso III do § 1º e 2º do art. 43 da Lei 4.320/64;

IV – Do ingresso de novos recursos oriundos de Convênios Específicos, que impliquem no aumento de dotação orçamentária já constante no Orçamento, a ser aplicado no objeto do convênio;

V – Do ingresso de novos recursos oriundos de Convênios Específicos, que impliquem no aumento de dotação orçamentária não constante no Orçamento, a ser aplicado no objeto do convênio;

VI – Da reserva de contingência, total ou em parte.

DISPOSIÇÕES FINAIS

Art. 7º. – As obrigações acessórias do dever de prestação de contas conforme disposto no caput do art. 9º, e seu parágrafo Único da Lei Federal 11.107/2005, combinado com o art. 11 e 12 do Decreto Federal 6.017/2007, e ainda, a Portaria STN/274/2016, visando à consolidação das Contas, e visando a prestação de contas consoante as normas a ser editada pelo Tribunal de Contas do Estado de Pernambuco, caberá ao presidente do Consórcio, ao Secretário Executivo e ao seu Diretor Financeiro.

Art. 8º. - Esta Resolução entra em vigor a partir desta data e seus efeitos financeiros, a partir de 1º de janeiro de 2019.

Ribeirão, em 25 de Setembro de 2018.

José Reginaldo de Moraes
Presidente do COMSUL

**COMSUL**

BR 101 - KM 81, N 1024 - CNPJ:11896703/0001-66

Orçamento Programa - Exercício de 2019

Anexo 02

Page 1

Lei: , Data:

NATUREZA DA DESPESA - CONSOLIDAÇÃO GERAL

Código	Especificação	Elemento	Modalidade	Grupo	Categoria Econômica
30.00.00	DESPESAS CORRENTES				26.262.350,00
31.00.00	PESSOAL E ENCARGOS SOCIAIS			2.635.500,00	
31.90.00	APLICAÇÕES DIRETAS		2.635.500,00		
31.90.04	CONTRATAÇÃO POR TEMPO DETERMINADO	626.500,00			
31.90.05	OUTROS BENEFÍCIOS PREVIDENCIÁRIOS	42.000,00			
31.90.11	VENCIMENTOS E VANTAGENS FIXAS - PESSOAL CIVIL	1.416.500,00			
31.90.13	OBRIGAÇÕES PATRONAIS	457.500,00			
31.90.91	SENTENÇAS JUDICIAIS	49.500,00			
31.90.92	DESPESAS DE EXERCÍCIOS ANTERIORES	43.500,00			
33.00.00	OUTRAS DESPESAS CORRENTES			23.626.850,00	
33.90.00	APLICAÇÕES DIRETAS		23.626.850,00		
33.90.14	DIÁRIAS - CIVIL	114.500,00			
33.90.30	MATERIAL DE CONSUMO	293.650,00			
33.90.33	PASSAGENS E DESPESAS COM LOCOMOÇÃO	64.500,00			
33.90.35	SERVIÇOS DE CONSULTORIA	3.500,00			
33.90.36	OUTROS SERVIÇOS DE TERCEIROS - PESSOA FÍSICA	400.500,00			
33.90.39	OUTROS SERVIÇOS DE TERCEIROS - PESSOA JURÍDICA	22.622.200,00			
33.90.91	SENTENÇAS JUDICIAIS	43.000,00			
33.90.92	DESPESAS DE EXERCÍCIOS ANTERIORES	46.500,00			
33.90.93	INDENIZAÇÕES E RESTITUIÇÕES	38.500,00			
40.00.00	DESPESAS DE CAPITAL				234.650,00
44.00.00	INVESTIMENTOS			225.650,00	
44.90.00	APLICAÇÕES DIRETAS		225.650,00		
44.90.51	OBRAS E INSTALAÇÕES	132.500,00			
44.90.52	EQUIPAMENTOS E MATERIAL PERMANENTE	93.150,00			
46.00.00	AMORTIZAÇÃO DA DÍVIDA			9.000,00	
46.90.00	APLICAÇÕES DIRETAS		9.000,00		
46.90.71	PRINCIPAL DA DÍVIDA CONTRATUAL RESGATADA	9.000,00			
90.00.00	RESERVA DE CONTINGÊNCIA				1.503.000,00
99.00.00	RESERVA DE CONTINGÊNCIA			1.503.000,00	
99.99.00	A DEFINIR		1.503.000,00		
99.99.99	A CLASSIFICAR	1.503.000,00			
TOTAL					28.000.000,00

**COMSUL**

BR 101 - KM 81, N 1024 - CNPJ:11896703/0001-66

Anexo 02

Page 1

Orçamento Programa - Exercício de 2019

NATUREZA DA DESPESA POR ORGÃO

Lei: , Data:

(Inc. IV, § 1º, Art.2º)

ORGÃO 01 CONSORCIO PÚBLICO DOS MUNICIPIOS DA MATA SUL					
Código	Especificação	Elemento	Modalidade	Grupo	Categoria Econômica
3.0.00.00	DESPESAS CORRENTES				26.262.350,00
3.1.00.00	PESSOAL E ENCARGOS SOCIAIS			2.635.500,00	
3.1.90.00	APLICAÇÕES DIRETAS		2.635.500,00		
3.1.90.04	CONTRATAÇÃO POR TEMPO DETERMINADO	626.500,00			
3.1.90.05	OUTROS BENEFÍCIOS PREVIDENCIÁRIOS	42.000,00			
3.1.90.11	VENCIMENTOS E VANTAGENS FIXAS - PESSOAL CIVIL	1.416.500,00			
3.1.90.13	OBRIGAÇÕES PATRONAIS	457.500,00			
3.1.90.91	SENTENÇAS JUDICIAIS	49.500,00			
3.1.90.92	DESPESAS DE EXERCÍCIOS ANTERIORES	43.500,00			
3.3.00.00	OUTRAS DESPESAS CORRENTES			23.626.850,00	
3.3.90.00	APLICAÇÕES DIRETAS		23.626.850,00		
3.3.90.14	DIÁRIAS - CIVIL	114.500,00			
3.3.90.30	MATERIAL DE CONSUMO	293.650,00			
3.3.90.33	PASSAGENS E DESPESAS COM LOCOMOÇÃO	64.500,00			
3.3.90.35	SERVIÇOS DE CONSULTORIA	3.500,00			
3.3.90.36	OUTROS SERVIÇOS DE TERCEIROS - PESSOA FÍSICA	400.500,00			
3.3.90.39	OUTROS SERVIÇOS DE TERCEIROS - PESSOA JURÍDICA	22.622.200,00			
3.3.90.91	SENTENÇAS JUDICIAIS	43.000,00			
3.3.90.92	DESPESAS DE EXERCÍCIOS ANTERIORES	46.500,00			
3.3.90.93	INDENIZAÇÕES E RESTITUIÇÕES	38.500,00			
4.0.00.00	DESPESAS DE CAPITAL				234.650,00
4.4.00.00	INVESTIMENTOS			225.650,00	
4.4.90.00	APLICAÇÕES DIRETAS		225.650,00		
4.4.90.51	OBRAS E INSTALAÇÕES	132.500,00			
4.4.90.52	EQUIPAMENTOS E MATERIAL PERMANENTE	93.150,00			
4.6.00.00	AMORTIZAÇÃO DA DÍVIDA			9.000,00	
4.6.90.00	APLICAÇÕES DIRETAS		9.000,00		
4.6.90.71	PRINCIPAL DA DÍVIDA CONTRATUAL RESGATADA	9.000,00			
9.0.00.00	RESERVA DE CONTINGÊNCIA				1.503.000,00
9.9.00.00	RESERVA DE CONTINGÊNCIA			1.503.000,00	
9.9.99.00	A DEFINIR		1.503.000,00		
9.9.99.99	A CLASSIFICAR	1.503.000,00			
				TOTAL	28.000.000,00

**COMSUL**

BR 101 - KM 81, N 1024 - CNPJ:11896703/0001-66

Orçamento Programa - Exercício de 2019

Anexo 02

Page 1

Lei: , Data:

NATUREZA DA DESPESA POR ORGÃO E UNIDADE

Código	Especificação	F.R.	Elemento	Modalidade	Grupo	Categoria Econômica
9.0.00.00	RESERVA DE CONTINGÊNCIA	0.000.000				1.503.000,00
9.9.00.00	RESERVA DE CONTINGÊNCIA	0.000.000			1.503.000,00	
9.9.99.00	A DEFINIR	0.000.000		1.503.000,00		
9.9.99.99	A CLASSIFICAR	0.01.00	1.503.000,00			
T O T A L						1.503.000,00

**COMSUL**

BR 101 - KM 81, N 1024 - CNPJ:11896703/0001-66

Orçamento Programa - Exercício de 2019

Anexo 02

Page 2

Lei: , Data:

NATUREZA DA DESPESA POR ORGÃO E UNIDADE

ORGÃO		01 CONSORCIO PÚBLICO DOS MUNICIPIOS DA MATA SUL				
UNIDADE		005 ÁGUA PRETA				
Código	Especificação	F.R.	Elemento	Modalidade	Grupo	Categoria Econômica
3.0.00.00	DESPESAS CORRENTES	0.000.000				333.500,00
3.1.00.00	PESSOAL E ENCARGOS SOCIAIS	0.000.000			99.500,00	
3.1.90.00	APLICAÇÕES DIRETAS	0.000.000		99.500,00		
3.1.90.04	CONTRATAÇÃO POR TEMPO DETERMINADO	0.01.00	9.000,00			
3.1.90.05	OUTROS BENEFÍCIOS PREVIDENCIÁRIOS	0.01.00	2.000,00			
3.1.90.11	VENCIMENTOS E VANTAGENS FIXAS - PESSOAL CIVIL	0.01.00	64.000,00			
3.1.90.13	OBRIGAÇÕES PATRONAIS	0.01.00	17.500,00			
3.1.90.91	SENTENÇAS JUDICIAIS	0.01.00	3.500,00			
3.1.90.92	DESPESAS DE EXERCÍCIOS ANTERIORES	0.01.00	3.500,00			
3.3.00.00	OUTRAS DESPESAS CORRENTES	0.000.000			234.000,00	
3.3.90.00	APLICAÇÕES DIRETAS	0.000.000		234.000,00		
3.3.90.14	DIÁRIAS - CIVIL	0.01.00	6.500,00			
3.3.90.30	MATERIAL DE CONSUMO	0.01.00	6.000,00			
3.3.90.33	PASSAGENS E DESPESAS COM LOCOMOÇÃO	0.01.00	5.000,00			
3.3.90.36	OUTROS SERVIÇOS DE TERCEIROS - PESSOA FÍSICA	0.01.00	51.000,00			
3.3.90.39	OUTROS SERVIÇOS DE TERCEIROS - PESSOA JURÍDICA	0.01.00	156.000,00			
3.3.90.91	SENTENÇAS JUDICIAIS	0.01.00	3.500,00			
3.3.90.92	DESPESAS DE EXERCÍCIOS ANTERIORES	0.01.00	3.500,00			
3.3.90.93	INDENIZAÇÕES E RESTITUIÇÕES	0.01.00	2.500,00			
4.0.00.00	DESPESAS DE CAPITAL	0.000.000				12.500,00
4.4.00.00	INVESTIMENTOS	0.000.000			11.500,00	
4.4.90.00	APLICAÇÕES DIRETAS	0.000.000		11.500,00		
4.4.90.51	OBRAS E INSTALAÇÕES	0.01.00	6.500,00			
4.4.90.52	EQUIPAMENTOS E MATERIAL PERMANENTE	0.01.00	5.000,00			
4.6.00.00	AMORTIZAÇÃO DA DÍVIDA	0.000.000			1.000,00	
4.6.90.00	APLICAÇÕES DIRETAS	0.000.000		1.000,00		
4.6.90.71	PRINCIPAL DA DÍVIDA CONTRATUAL RESGATADA	0.01.00	1.000,00			
T O T A L						346.000,00

**COMSUL**

BR 101 - KM 81, N 1024 - CNPJ:11896703/0001-66

Orçamento Programa - Exercício de 2019

Anexo 02

Page 5

Lei: , Data:

NATUREZA DA DESPESA POR ORGÃO E UNIDADE

ORGÃO		01 CONSORCIO PÚBLICO DOS MUNICIPIOS DA MATA SUL				
UNIDADE		015 BARREIROS				
Código	Especificação	F.R.	Elemento	Modalidade	Grupo	Categoria Econômica
3.0.00.00	DESPESAS CORRENTES	0.000.000				548.000,00
3.1.00.00	PESSOAL E ENCARGOS SOCIAIS	0.000.000			134.000,00	
3.1.90.00	APLICAÇÕES DIRETAS	0.000.000		134.000,00		
3.1.90.04	CONTRATAÇÃO POR TEMPO DETERMINADO	0.01.00	11.000,00			
3.1.90.05	OUTROS BENEFÍCIOS PREVIDENCIÁRIOS	0.01.00	3.000,00			
3.1.90.11	VENCIMENTOS E VANTAGENS FIXAS - PESSOAL CIVIL	0.01.00	90.000,00			
3.1.90.13	OBRIGAÇÕES PATRONAIS	0.01.00	23.000,00			
3.1.90.91	SENTENÇAS JUDICIAIS	0.01.00	2.000,00			
3.1.90.91	SENTENÇAS JUDICIAIS	0.01.01	2.000,00			
3.1.90.92	DESPESAS DE EXERCÍCIOS ANTERIORES	0.01.00	3.000,00			
3.3.00.00	OUTRAS DESPESAS CORRENTES	0.000.000			414.000,00	
3.3.90.00	APLICAÇÕES DIRETAS	0.000.000		414.000,00		
3.3.90.14	DIÁRIAS - CIVIL	0.01.00	9.500,00			
3.3.90.30	MATERIAL DE CONSUMO	0.01.00	7.000,00			
3.3.90.33	PASSAGENS E DESPESAS COM LOCOMOÇÃO	0.01.00	6.000,00			
3.3.90.35	SERVIÇOS DE CONSULTORIA	0.01.00	500,00			
3.3.90.36	OUTROS SERVIÇOS DE TERCEIROS - PESSOA FÍSICA	0.01.00	25.500,00			
3.3.90.39	OUTROS SERVIÇOS DE TERCEIROS - PESSOA JURÍDICA	0.01.00	358.000,00			
3.3.90.91	SENTENÇAS JUDICIAIS	0.01.00	2.500,00			
3.3.90.92	DESPESAS DE EXERCÍCIOS ANTERIORES	0.01.00	2.500,00			
3.3.90.93	INDENIZAÇÕES E RESTITUIÇÕES	0.01.00	2.500,00			
4.0.00.00	DESPESAS DE CAPITAL	0.000.000				17.000,00
4.4.00.00	INVESTIMENTOS	0.000.000			16.000,00	
4.4.90.00	APLICAÇÕES DIRETAS	0.000.000		16.000,00		
4.4.90.51	OBRAS E INSTALAÇÕES	0.01.00	9.000,00			
4.4.90.52	EQUIPAMENTOS E MATERIAL PERMANENTE	0.01.00	7.000,00			
4.6.00.00	AMORTIZAÇÃO DA DÍVIDA	0.000.000			1.000,00	
4.6.90.00	APLICAÇÕES DIRETAS	0.000.000		1.000,00		
4.6.90.71	PRINCIPAL DA DÍVIDA CONTRATUAL RESGATADA	0.01.00	1.000,00			
T O T A L						565.000,00



NATUREZA DA DESPESA POR ORGÃO E UNIDADE

ORGÃO		01 CONSORCIO PÚBLICO DOS MUNICIPIOS DA MATA SUL				
UNIDADE		050 CORTÊS				
Código	Especificação	F.R.	Elemento	Modalidade	Grupo	Categoria Econômica
3.0.00.00	DESPESAS CORRENTES	0.000.000				3.278.000,00
3.1.00.00	PESSOAL E ENCARGOS SOCIAIS	0.000.000			148.000,00	
3.1.90.00	APLICAÇÕES DIRETAS	0.000.000		148.000,00		
3.1.90.04	CONTRATAÇÃO POR TEMPO DETERMINADO	0.01.00	28.000,00			
3.1.90.05	OUTROS BENEFÍCIOS PREVIDENCIÁRIOS	0.01.00	2.000,00			
3.1.90.11	VENCIMENTOS E VANTAGENS FIXAS - PESSOAL CIVIL	0.01.00	87.000,00			
3.1.90.13	OBRIGAÇÕES PATRONAIS	0.01.00	27.000,00			
3.1.90.91	SENTENÇAS JUDICIAIS	0.01.00	2.000,00			
3.1.90.92	DESPESAS DE EXERCÍCIOS ANTERIORES	0.01.00	2.000,00			
3.3.00.00	OUTRAS DESPESAS CORRENTES	0.000.000			3.130.000,00	
3.3.90.00	APLICAÇÕES DIRETAS	0.000.000		3.130.000,00		
3.3.90.14	DIÁRIAS - CIVIL	0.01.00	7.000,00			
3.3.90.30	MATERIAL DE CONSUMO	0.01.00	30.000,00			
3.3.90.33	PASSAGENS E DESPESAS COM LOCOMOÇÃO	0.01.00	2.500,00			
3.3.90.35	SERVIÇOS DE CONSULTORIA	0.01.00	500,00			
3.3.90.36	OUTROS SERVIÇOS DE TERCEIROS - PESSOA FÍSICA	0.01.00	40.500,00			
3.3.90.39	OUTROS SERVIÇOS DE TERCEIROS - PESSOA JURÍDICA	0.01.00	3.043.500,00			
3.3.90.91	SENTENÇAS JUDICIAIS	0.01.00	2.000,00			
3.3.90.92	DESPESAS DE EXERCÍCIOS ANTERIORES	0.01.00	2.000,00			
3.3.90.93	INDENIZAÇÕES E RESTITUIÇÕES	0.01.00	2.000,00			
4.0.00.00	DESPESAS DE CAPITAL	0.000.000				14.000,00
4.4.00.00	INVESTIMENTOS	0.000.000			13.500,00	
4.4.90.00	APLICAÇÕES DIRETAS	0.000.000		13.500,00		
4.4.90.51	OBRAS E INSTALAÇÕES	0.01.00	9.500,00			
4.4.90.52	EQUIPAMENTOS E MATERIAL PERMANENTE	0.01.00	4.000,00			
4.6.00.00	AMORTIZAÇÃO DA DÍVIDA	0.000.000			500,00	
4.6.90.00	APLICAÇÕES DIRETAS	0.000.000		500,00		
4.6.90.71	PRINCIPAL DA DÍVIDA CONTRATUAL RESGATADA	0.01.00	500,00			
T O T A L						3.292.000,00



NATUREZA DA DESPESA POR ORGÃO E UNIDADE

ORGÃO		01 CONSORCIO PÚBLICO DOS MUNICIPIOS DA MATA SUL				
UNIDADE		061 GAMELEIRA				
Código	Especificação	F.R.	Elemento	Modalidade	Grupo	Categoria Econômica
3.0.00.00	DESPESAS CORRENTES	0.000.000				442.500,00
3.1.00.00	PESSOAL E ENCARGOS SOCIAIS	0.000.000			196.000,00	
3.1.90.00	APLICAÇÕES DIRETAS	0.000.000		196.000,00		
3.1.90.04	CONTRATAÇÃO POR TEMPO DETERMINADO	0.01.00	50.000,00			
3.1.90.05	OUTROS BENEFÍCIOS PREVIDENCIÁRIOS	0.01.00	4.000,00			
3.1.90.11	VENCIMENTOS E VANTAGENS FIXAS - PESSOAL CIVIL	0.01.00	103.000,00			
3.1.90.13	OBRIGAÇÕES PATRONAIS	0.01.00	33.000,00			
3.1.90.91	SENTENÇAS JUDICIAIS	0.01.00	3.000,00			
3.1.90.92	DESPESAS DE EXERCÍCIOS ANTERIORES	0.01.00	3.000,00			
3.3.00.00	OUTRAS DESPESAS CORRENTES	0.000.000			246.500,00	
3.3.90.00	APLICAÇÕES DIRETAS	0.000.000		246.500,00		
3.3.90.14	DIÁRIAS - CIVIL	0.01.00	7.000,00			
3.3.90.30	MATERIAL DE CONSUMO	0.01.00	24.500,00			
3.3.90.33	PASSAGENS E DESPESAS COM LOCOMOÇÃO	0.01.00	5.500,00			
3.3.90.36	OUTROS SERVIÇOS DE TERCEIROS - PESSOA FÍSICA	0.01.00	43.000,00			
3.3.90.39	OUTROS SERVIÇOS DE TERCEIROS - PESSOA JURÍDICA	0.01.00	158.000,00			
3.3.90.91	SENTENÇAS JUDICIAIS	0.01.00	3.000,00			
3.3.90.92	DESPESAS DE EXERCÍCIOS ANTERIORES	0.01.00	3.000,00			
3.3.90.93	INDENIZAÇÕES E RESTITUIÇÕES	0.01.00	2.500,00			
4.0.00.00	DESPESAS DE CAPITAL	0.000.000				15.500,00
4.4.00.00	INVESTIMENTOS	0.000.000			15.000,00	
4.4.90.00	APLICAÇÕES DIRETAS	0.000.000		15.000,00		
4.4.90.51	OBRAS E INSTALAÇÕES	0.01.00	9.500,00			
4.4.90.52	EQUIPAMENTOS E MATERIAL PERMANENTE	0.01.00	5.500,00			
4.6.00.00	AMORTIZAÇÃO DA DÍVIDA	0.000.000			500,00	
4.6.90.00	APLICAÇÕES DIRETAS	0.000.000		500,00		
4.6.90.71	PRINCIPAL DA DÍVIDA CONTRATUAL RESGATADA	0.01.00	500,00			
T O T A L						458.000,00



NATUREZA DA DESPESA POR ORGÃO E UNIDADE

Lei: , Data:

ORGÃO		01 CONSORCIO PÚBLICO DOS MUNICIPIOS DA MATA SUL				
UNIDADE		086 JOAQUIM NABUCO				
Código	Especificação	F.R.	Elemento	Modalidade	Grupo	Categoria Econômica
3.0.00.00	DESPESAS CORRENTES	0.000.000				309.000,00
3.1.00.00	PESSOAL E ENCARGOS SOCIAIS	0.000.000			83.000,00	
3.1.90.00	APLICAÇÕES DIRETAS	0.000.000		83.000,00		
3.1.90.04	CONTRATAÇÃO POR TEMPO DETERMINADO	0.01.00	7.000,00			
3.1.90.05	OUTROS BENEFÍCIOS PREVIDENCIÁRIOS	0.01.00	2.000,00			
3.1.90.11	VENCIMENTOS E VANTAGENS FIXAS - PESSOAL CIVIL	0.01.00	55.000,00			
3.1.90.13	OBRIGAÇÕES PATRONAIS	0.01.00	14.000,00			
3.1.90.91	SENTENÇAS JUDICIAIS	0.01.00	2.500,00			
3.1.90.92	DESPESAS DE EXERCÍCIOS ANTERIORES	0.01.00	2.500,00			
3.3.00.00	OUTRAS DESPESAS CORRENTES	0.000.000			226.000,00	
3.3.90.00	APLICAÇÕES DIRETAS	0.000.000		226.000,00		
3.3.90.14	DIÁRIAS - CIVIL	0.01.00	5.000,00			
3.3.90.30	MATERIAL DE CONSUMO	0.01.00	3.000,00			
3.3.90.33	PASSAGENS E DESPESAS COM LOCOMOÇÃO	0.01.00	3.000,00			
3.3.90.36	OUTROS SERVIÇOS DE TERCEIROS - PESSOA FÍSICA	0.01.00	16.000,00			
3.3.90.39	OUTROS SERVIÇOS DE TERCEIROS - PESSOA JURÍDICA	0.01.00	192.000,00			
3.3.90.91	SENTENÇAS JUDICIAIS	0.01.00	2.500,00			
3.3.90.92	DESPESAS DE EXERCÍCIOS ANTERIORES	0.01.00	2.500,00			
3.3.90.93	INDENIZAÇÕES E RESTITUIÇÕES	0.01.00	2.000,00			
4.0.00.00	DESPESAS DE CAPITAL	0.000.000				10.000,00
4.4.00.00	INVESTIMENTOS	0.000.000			9.500,00	
4.4.90.00	APLICAÇÕES DIRETAS	0.000.000		9.500,00		
4.4.90.51	OBRAS E INSTALAÇÕES	0.01.00	5.000,00			
4.4.90.52	EQUIPAMENTOS E MATERIAL PERMANENTE	0.01.00	4.500,00			
4.6.00.00	AMORTIZAÇÃO DA DÍVIDA	0.000.000			500,00	
4.6.90.00	APLICAÇÕES DIRETAS	0.000.000		500,00		
4.6.90.71	PRINCIPAL DA DÍVIDA CONTRATUAL RESGATADA	0.01.00	500,00			
T O T A L						319.000,00

**COMSUL**

BR 101 - KM 81, N 1024 - CNPJ:11896703/0001-66

Orçamento Programa - Exercício de 2019

Anexo 02

Page 11

Lei: , Data:

NATUREZA DA DESPESA POR ORGÃO E UNIDADE

ORGÃO		01 CONSORCIO PÚBLICO DOS MUNICIPIOS DA MATA SUL				
UNIDADE		096 MARAIAL				
Código	Especificação	F.R.	Elemento	Modalidade	Grupo	Categoria Econômica
3.0.00.00	DESPESAS CORRENTES	0.000.000				2.182.500,00
3.1.00.00	PESSOAL E ENCARGOS SOCIAIS	0.000.000			69.500,00	
3.1.90.00	APLICAÇÕES DIRETAS	0.000.000		69.500,00		
3.1.90.04	CONTRATAÇÃO POR TEMPO DETERMINADO	0.01.00	3.500,00			
3.1.90.04	CONTRATAÇÃO POR TEMPO DETERMINADO	0.01.02	1.000,00			
3.1.90.05	OUTROS BENEFÍCIOS PREVIDENCIÁRIOS	0.01.00	2.000,00			
3.1.90.11	VENCIMENTOS E VANTAGENS FIXAS - PESSOAL CIVIL	0.01.00	37.500,00			
3.1.90.13	OBRIGAÇÕES PATRONAIS	0.01.00	18.000,00			
3.1.90.91	SENTENÇAS JUDICIAIS	0.01.00	5.000,00			
3.1.90.92	DESPESAS DE EXERCÍCIOS ANTERIORES	0.01.00	2.500,00			
3.3.00.00	OUTRAS DESPESAS CORRENTES	0.000.000			2.113.000,00	
3.3.90.00	APLICAÇÕES DIRETAS	0.000.000		2.113.000,00		
3.3.90.14	DIÁRIAS - CIVIL	0.01.00	4.500,00			
3.3.90.30	MATERIAL DE CONSUMO	0.01.00	2.500,00			
3.3.90.33	PASSAGENS E DESPESAS COM LOCOMOÇÃO	0.01.00	3.000,00			
3.3.90.36	OUTROS SERVIÇOS DE TERCEIROS - PESSOA FÍSICA	0.01.00	14.000,00			
3.3.90.39	OUTROS SERVIÇOS DE TERCEIROS - PESSOA JURÍDICA	0.01.00	2.082.000,00			
3.3.90.91	SENTENÇAS JUDICIAIS	0.01.00	2.500,00			
3.3.90.92	DESPESAS DE EXERCÍCIOS ANTERIORES	0.01.00	2.500,00			
3.3.90.93	INDENIZAÇÕES E RESTITUIÇÕES	0.01.00	2.000,00			
4.0.00.00	DESPESAS DE CAPITAL	0.000.000				8.500,00
4.4.00.00	INVESTIMENTOS	0.000.000			8.000,00	
4.4.90.00	APLICAÇÕES DIRETAS	0.000.000		8.000,00		
4.4.90.51	OBRAS E INSTALAÇÕES	0.01.00	4.500,00			
4.4.90.52	EQUIPAMENTOS E MATERIAL PERMANENTE	0.01.00	3.500,00			
4.6.00.00	AMORTIZAÇÃO DA DÍVIDA	0.000.000			500,00	
4.6.90.00	APLICAÇÕES DIRETAS	0.000.000		500,00		
4.6.90.71	PRINCIPAL DA DÍVIDA CONTRATUAL RESGATADA	0.01.00	500,00			
TOTAL						2.191.000,00



NATUREZA DA DESPESA POR ORGÃO E UNIDADE

ORGÃO	01 CONSORCIO PÚBLICO DOS MUNICIPIOS DA MATA SUL					
UNIDADE	104 PALMARES					
Código	Especificação	F.R.	Elemento	Modalidade	Grupo	Categoria Econômica
3.0.00.00	DESPESAS CORRENTES	0.000.000				363.000,00
3.1.00.00	PESSOAL E ENCARGOS SOCIAIS	0.000.000			113.000,00	
3.1.90.00	APLICAÇÕES DIRETAS	0.000.000		113.000,00		
3.1.90.04	CONTRATAÇÃO POR TEMPO DETERMINADO	0.01.00	8.000,00			
3.1.90.05	OUTROS BENEFÍCIOS PREVIDENCIÁRIOS	0.01.00	2.000,00			
3.1.90.11	VENCIMENTOS E VANTAGENS FIXAS - PESSOAL CIVIL	0.01.00	77.500,00			
3.1.90.13	OBRIGAÇÕES PATRONAIS	0.01.00	19.500,00			
3.1.90.91	SENTENÇAS JUDICIAIS	0.01.00	3.000,00			
3.1.90.92	DESPESAS DE EXERCÍCIOS ANTERIORES	0.01.00	3.000,00			
3.3.00.00	OUTRAS DESPESAS CORRENTES	0.000.000			250.000,00	
3.3.90.00	APLICAÇÕES DIRETAS	0.000.000		250.000,00		
3.3.90.14	DIÁRIAS - CIVIL	0.01.00	6.000,00			
3.3.90.30	MATERIAL DE CONSUMO	0.01.00	9.000,00			
3.3.90.33	PASSAGENS E DESPESAS COM LOCOMOÇÃO	0.01.00	3.500,00			
3.3.90.36	OUTROS SERVIÇOS DE TERCEIROS - PESSOA FÍSICA	0.01.00	15.500,00			
3.3.90.39	OUTROS SERVIÇOS DE TERCEIROS - PESSOA JURÍDICA	0.01.00	208.500,00			
3.3.90.91	SENTENÇAS JUDICIAIS	0.01.00	2.500,00			
3.3.90.92	DESPESAS DE EXERCÍCIOS ANTERIORES	0.01.00	3.000,00			
3.3.90.93	INDENIZAÇÕES E RESTITUIÇÕES	0.01.00	2.000,00			
4.0.00.00	DESPESAS DE CAPITAL	0.000.000				15.000,00
4.4.00.00	INVESTIMENTOS	0.000.000			14.500,00	
4.4.90.00	APLICAÇÕES DIRETAS	0.000.000		14.500,00		
4.4.90.51	OBRAS E INSTALAÇÕES	0.01.00	6.000,00			
4.4.90.52	EQUIPAMENTOS E MATERIAL PERMANENTE	0.01.00	8.500,00			
4.6.00.00	AMORTIZAÇÃO DA DÍVIDA	0.000.000			500,00	
4.6.90.00	APLICAÇÕES DIRETAS	0.000.000		500,00		
4.6.90.71	PRINCIPAL DA DÍVIDA CONTRATUAL RESGATADA	0.01.00	500,00			
T O T A L						378.000,00

**COMSUL**

BR 101 - KM 81, N 1024 - CNPJ:11896703/0001-66

Orçamento Programa - Exercício de 2019

Anexo 02

Page 13

Lei: , Data:

NATUREZA DA DESPESA POR ORGÃO E UNIDADE

ORGÃO		01 CONSORCIO PÚBLICO DOS MUNICIPIOS DA MATA SUL				
UNIDADE		117 POMBOS				
Código	Especificação	F.R.	Elemento	Modalidade	Grupo	Categoria Econômica
3.0.00.00	DESPESAS CORRENTES	0.000.000				4.509.000,00
3.1.00.00	PESSOAL E ENCARGOS SOCIAIS	0.000.000			209.000,00	
3.1.90.00	APLICAÇÕES DIRETAS	0.000.000		209.000,00		
3.1.90.04	CONTRATAÇÃO POR TEMPO DETERMINADO	0.01.00	57.500,00			
3.1.90.05	OUTROS BENEFÍCIOS PREVIDENCIÁRIOS	0.01.00	3.000,00			
3.1.90.11	VENCIMENTOS E VANTAGENS FIXAS - PESSOAL CIVIL	0.01.00	107.000,00			
3.1.90.13	OBRIGAÇÕES PATRONAIS	0.01.00	35.500,00			
3.1.90.91	SENTENÇAS JUDICIAIS	0.01.00	3.000,00			
3.1.90.92	DESPESAS DE EXERCÍCIOS ANTERIORES	0.01.00	3.000,00			
3.3.00.00	OUTRAS DESPESAS CORRENTES	0.000.000			4.300.000,00	
3.3.90.00	APLICAÇÕES DIRETAS	0.000.000		4.300.000,00		
3.3.90.14	DIÁRIAS - CIVIL	0.01.00	7.500,00			
3.3.90.30	MATERIAL DE CONSUMO	0.01.00	36.500,00			
3.3.90.33	PASSAGENS E DESPESAS COM LOCOMOÇÃO	0.01.00	4.500,00			
3.3.90.36	OUTROS SERVIÇOS DE TERCEIROS - PESSOA FÍSICA	0.01.00	19.000,00			
3.3.90.39	OUTROS SERVIÇOS DE TERCEIROS - PESSOA JURÍDICA	0.01.00	4.224.000,00			
3.3.90.91	SENTENÇAS JUDICIAIS	0.01.00	3.000,00			
3.3.90.92	DESPESAS DE EXERCÍCIOS ANTERIORES	0.01.00	3.000,00			
3.3.90.93	INDENIZAÇÕES E RESTITUIÇÕES	0.01.00	2.500,00			
4.0.00.00	DESPESAS DE CAPITAL	0.000.000				17.000,00
4.4.00.00	INVESTIMENTOS	0.000.000			16.500,00	
4.4.90.00	APLICAÇÕES DIRETAS	0.000.000		16.500,00		
4.4.90.51	OBRAS E INSTALAÇÕES	0.01.00	7.000,00			
4.4.90.52	EQUIPAMENTOS E MATERIAL PERMANENTE	0.01.00	9.500,00			
4.6.00.00	AMORTIZAÇÃO DA DÍVIDA	0.000.000			500,00	
4.6.90.00	APLICAÇÕES DIRETAS	0.000.000		500,00		
4.6.90.71	PRINCIPAL DA DÍVIDA CONTRATUAL RESGATADA	0.01.00	500,00			
T O T A L						4.526.000,00



NATUREZA DA DESPESA POR ORGÃO E UNIDADE

Lei: , Data:

ORGÃO	01 CONSORCIO PÚBLICO DOS MUNICIPIOS DA MATA SUL					
UNIDADE	118 PRIMAVERA					
Código	Especificação	F.R.	Elemento	Modalidade	Grupo	Categoria Econômica
3.0.00.00	DESPESAS CORRENTES	0.000.000				337.000,00
3.1.00.00	PESSOAL E ENCARGOS SOCIAIS	0.000.000			110.000,00	
3.1.90.00	APLICAÇÕES DIRETAS	0.000.000		110.000,00		
3.1.90.04	CONTRATAÇÃO POR TEMPO DETERMINADO	0.01.00	28.000,00			
3.1.90.05	OUTROS BENEFÍCIOS PREVIDENCIÁRIOS	0.01.00	2.500,00			
3.1.90.11	VENCIMENTOS E VANTAGENS FIXAS - PESSOAL CIVIL	0.01.00	56.500,00			
3.1.90.13	OBRIGAÇÕES PATRONAIS	0.01.00	18.500,00			
3.1.90.91	SENTENÇAS JUDICIAIS	0.01.00	2.500,00			
3.1.90.92	DESPESAS DE EXERCÍCIOS ANTERIORES	0.01.00	2.000,00			
3.3.00.00	OUTRAS DESPESAS CORRENTES	0.000.000			227.000,00	
3.3.90.00	APLICAÇÕES DIRETAS	0.000.000		227.000,00		
3.3.90.14	DIÁRIAS - CIVIL	0.01.00	4.500,00			
3.3.90.30	MATERIAL DE CONSUMO	0.01.00	6.000,00			
3.3.90.33	PASSAGENS E DESPESAS COM LOCOMOÇÃO	0.01.00	3.000,00			
3.3.90.36	OUTROS SERVIÇOS DE TERCEIROS - PESSOA FÍSICA	0.01.00	13.000,00			
3.3.90.39	OUTROS SERVIÇOS DE TERCEIROS - PESSOA JURÍDICA	0.01.00	193.500,00			
3.3.90.91	SENTENÇAS JUDICIAIS	0.01.00	2.000,00			
3.3.90.92	DESPESAS DE EXERCÍCIOS ANTERIORES	0.01.00	2.500,00			
3.3.90.93	INDENIZAÇÕES E RESTITUIÇÕES	0.01.00	2.500,00			
4.0.00.00	DESPESAS DE CAPITAL	0.000.000				10.000,00
4.4.00.00	INVESTIMENTOS	0.000.000			9.500,00	
4.4.90.00	APLICAÇÕES DIRETAS	0.000.000		9.500,00		
4.4.90.51	OBRAS E INSTALAÇÕES	0.01.00	4.500,00			
4.4.90.52	EQUIPAMENTOS E MATERIAL PERMANENTE	0.01.00	5.000,00			
4.6.00.00	AMORTIZAÇÃO DA DÍVIDA	0.000.000			500,00	
4.6.90.00	APLICAÇÕES DIRETAS	0.000.000		500,00		
4.6.90.71	PRINCIPAL DA DÍVIDA CONTRATUAL RESGATADA	0.01.00	500,00			
T O T A L						347.000,00



NATUREZA DA DESPESA POR ORGÃO E UNIDADE

Lei: , Data:

ORGÃO	01 CONSORCIO PÚBLICO DOS MUNICIPIOS DA MATA SUL					
UNIDADE	122 RIBEIRÃO					
Código	Especificação	F.R.	Elemento	Modalidade	Grupo	Categoria Econômica
3.0.00.00	DESPESAS CORRENTES	0.000.000				4.675.500,00
3.1.00.00	PESSOAL E ENCARGOS SOCIAIS	0.000.000			318.000,00	
3.1.90.00	APLICAÇÕES DIRETAS	0.000.000		318.000,00		
3.1.90.04	CONTRATAÇÃO POR TEMPO DETERMINADO	0.01.00	106.500,00			
3.1.90.05	OUTROS BENEFÍCIOS PREVIDENCIÁRIOS	0.01.00	3.500,00			
3.1.90.11	VENCIMENTOS E VANTAGENS FIXAS - PESSOAL CIVIL	0.01.00	147.000,00			
3.1.90.13	OBRIGAÇÕES PATRONAIS	0.01.00	55.500,00			
3.1.90.91	SENTENÇAS JUDICIAIS	0.01.00	2.500,00			
3.1.90.92	DESPESAS DE EXERCÍCIOS ANTERIORES	0.01.00	3.000,00			
3.3.00.00	OUTRAS DESPESAS CORRENTES	0.000.000			4.357.500,00	
3.3.90.00	APLICAÇÕES DIRETAS	0.000.000		4.357.500,00		
3.3.90.14	DIÁRIAS - CIVIL	0.01.00	9.000,00			
3.3.90.30	MATERIAL DE CONSUMO	0.01.00	35.000,00			
3.3.90.33	PASSAGENS E DESPESAS COM LOCOMOÇÃO	0.01.00	6.000,00			
3.3.90.36	OUTROS SERVIÇOS DE TERCEIROS - PESSOA FÍSICA	0.01.00	28.000,00			
3.3.90.39	OUTROS SERVIÇOS DE TERCEIROS - PESSOA JURÍDICA	0.01.00	4.273.500,00			
3.3.90.91	SENTENÇAS JUDICIAIS	0.01.00	2.000,00			
3.3.90.92	DESPESAS DE EXERCÍCIOS ANTERIORES	0.01.00	2.000,00			
3.3.90.93	INDENIZAÇÕES E RESTITUIÇÕES	0.01.00	2.000,00			
4.0.00.00	DESPESAS DE CAPITAL	0.000.000				19.500,00
4.4.00.00	INVESTIMENTOS	0.000.000			19.000,00	
4.4.90.00	APLICAÇÕES DIRETAS	0.000.000		19.000,00		
4.4.90.51	OBRAS E INSTALAÇÕES	0.01.00	11.000,00			
4.4.90.52	EQUIPAMENTOS E MATERIAL PERMANENTE	0.01.00	8.000,00			
4.6.00.00	AMORTIZAÇÃO DA DÍVIDA	0.000.000			500,00	
4.6.90.00	APLICAÇÕES DIRETAS	0.000.000		500,00		
4.6.90.71	PRINCIPAL DA DÍVIDA CONTRATUAL RESGATADA	0.01.00	500,00			
T O T A L						4.695.000,00



NATUREZA DA DESPESA POR ORGÃO E UNIDADE

Lei: , Data:

ORGÃO	01 CONSORCIO PÚBLICO DOS MUNICIPIOS DA MATA SUL					
UNIDADE	133 SÃO BENEDITO DO SUL					
Código	Especificação	F.R.	Elemento	Modalidade	Grupo	Categoria Econômica
3.0.00.00	DESPESAS CORRENTES	0.000.000				269.500,00
3.1.00.00	PESSOAL E ENCARGOS SOCIAIS	0.000.000			70.500,00	
3.1.90.00	APLICAÇÕES DIRETAS	0.000.000		70.500,00		
3.1.90.04	CONTRATAÇÃO POR TEMPO DETERMINADO	0.01.00	3.500,00			
3.1.90.05	OUTROS BENEFÍCIOS PREVIDENCIÁRIOS	0.01.00	2.000,00			
3.1.90.11	VENCIMENTOS E VANTAGENS FIXAS - PESSOAL CIVIL	0.01.00	48.000,00			
3.1.90.13	OBRIGAÇÕES PATRONAIS	0.01.00	12.000,00			
3.1.90.91	SENTENÇAS JUDICIAIS	0.01.00	3.000,00			
3.1.90.92	DESPESAS DE EXERCÍCIOS ANTERIORES	0.01.00	2.000,00			
3.3.00.00	OUTRAS DESPESAS CORRENTES	0.000.000			199.000,00	
3.3.90.00	APLICAÇÕES DIRETAS	0.000.000		199.000,00		
3.3.90.14	DIÁRIAS - CIVIL	0.01.00	5.000,00			
3.3.90.30	MATERIAL DE CONSUMO	0.01.00	4.000,00			
3.3.90.33	PASSAGENS E DESPESAS COM LOCOMOÇÃO	0.01.00	3.500,00			
3.3.90.36	OUTROS SERVIÇOS DE TERCEIROS - PESSOA FÍSICA	0.01.00	21.000,00			
3.3.90.39	OUTROS SERVIÇOS DE TERCEIROS - PESSOA JURÍDICA	0.01.00	158.000,00			
3.3.90.91	SENTENÇAS JUDICIAIS	0.01.00	2.000,00			
3.3.90.92	DESPESAS DE EXERCÍCIOS ANTERIORES	0.01.00	3.000,00			
3.3.90.93	INDENIZAÇÕES E RESTITUIÇÕES	0.01.00	2.500,00			
4.0.00.00	DESPESAS DE CAPITAL	0.000.000				7.500,00
4.4.00.00	INVESTIMENTOS	0.000.000			7.000,00	
4.4.90.00	APLICAÇÕES DIRETAS	0.000.000		7.000,00		
4.4.90.51	OBRAS E INSTALAÇÕES	0.01.00	4.000,00			
4.4.90.52	EQUIPAMENTOS E MATERIAL PERMANENTE	0.01.00	3.000,00			
4.6.00.00	AMORTIZAÇÃO DA DÍVIDA	0.000.000			500,00	
4.6.90.00	APLICAÇÕES DIRETAS	0.000.000		500,00		
4.6.90.71	PRINCIPAL DA DÍVIDA CONTRATUAL RESGATADA	0.01.00	500,00			
T O T A L						277.000,00



NATUREZA DA DESPESA POR ORGÃO E UNIDADE

ORGÃO	01 CONSORCIO PÚBLICO DOS MUNICIPIOS DA MATA SUL					
UNIDADE	175 XÉXEU					
Código	Especificação	F.R.	Elemento	Modalidade	Grupo	Categoria Econômica
3.0.00.00	DESPESAS CORRENTES	0.000.000				313.000,00
3.1.00.00	PESSOAL E ENCARGOS SOCIAIS	0.000.000			81.500,00	
3.1.90.00	APLICAÇÕES DIRETAS	0.000.000		81.500,00		
3.1.90.04	CONTRATAÇÃO POR TEMPO DETERMINADO	0.01.00	6.500,00			
3.1.90.05	OUTROS BENEFÍCIOS PREVIDENCIÁRIOS	0.01.00	2.500,00			
3.1.90.11	VENCIMENTOS E VANTAGENS FIXAS - PESSOAL CIVIL	0.01.00	54.500,00			
3.1.90.13	OBRIGAÇÕES PATRONAIS	0.01.00	14.000,00			
3.1.90.91	SENTENÇAS JUDICIAIS	0.01.00	2.000,00			
3.1.90.92	DESPESAS DE EXERCÍCIOS ANTERIORES	0.01.00	2.000,00			
3.3.00.00	OUTRAS DESPESAS CORRENTES	0.000.000			231.500,00	
3.3.90.00	APLICAÇÕES DIRETAS	0.000.000		231.500,00		
3.3.90.14	DIÁRIAS - CIVIL	0.01.00	5.000,00			
3.3.90.30	MATERIAL DE CONSUMO	0.01.00	4.000,00			
3.3.90.33	PASSAGENS E DESPESAS COM LOCOMOÇÃO	0.01.00	3.000,00			
3.3.90.36	OUTROS SERVIÇOS DE TERCEIROS - PESSOA FÍSICA	0.01.00	19.000,00			
3.3.90.39	OUTROS SERVIÇOS DE TERCEIROS - PESSOA JURÍDICA	0.01.00	193.500,00			
3.3.90.91	SENTENÇAS JUDICIAIS	0.01.00	2.500,00			
3.3.90.92	DESPESAS DE EXERCÍCIOS ANTERIORES	0.01.00	2.500,00			
3.3.90.93	INDENIZAÇÕES E RESTITUIÇÕES	0.01.00	2.000,00			
4.0.00.00	DESPESAS DE CAPITAL	0.000.000				8.000,00
4.4.00.00	INVESTIMENTOS	0.000.000			7.500,00	
4.4.90.00	APLICAÇÕES DIRETAS	0.000.000		7.500,00		
4.4.90.51	OBRAS E INSTALAÇÕES	0.01.00	4.500,00			
4.4.90.52	EQUIPAMENTOS E MATERIAL PERMANENTE	0.01.00	3.000,00			
4.6.00.00	AMORTIZAÇÃO DA DÍVIDA	0.000.000			500,00	
4.6.90.00	APLICAÇÕES DIRETAS	0.000.000		500,00		
4.6.90.71	PRINCIPAL DA DÍVIDA CONTRATUAL RESGATADA	0.01.00	500,00			
T O T A L						321.000,00



COMSUL

BR 101 - KM 81, N 1024 - CNPJ:11896703/0001-66

Orçamento Programa - Exercício de 2019

Anexo 02

Page 19

Lei: , Data:

NATUREZA DA DESPESA POR ORGÃO E UNIDADE

TOTAL GERAL

28.000.000,00

**CONSUL**

BR 101 - KM 81, N 1024 - CNPJ:11896703/0001-66

Orçamento Programa - Exercício de 2019

Anexo 06

Page 1

Lei: , Data:

PROGRAMA DE TRABALHO

(Inc.II, § 2º, Art.2º)

01 CONSORCIO PÚBLICO DOS MUNICIPIOS DA MATA SUL**000 CONSUL**

Código	Especificação	Operação Especial	Projetos	Atividades	T o t a l
99	Reserva de Contingência	1.503.000,00			1.503.000,00
99	999 Reserva de Contingência	1.503.000,00			1.503.000,00
99	999 9999 Reserva de Contingência	1.503.000,00			1.503.000,00
99.999.9999.0999.0000	Reserva de Contingência	1.503.000,00			1.503.000,00
TOTAL		1.503.000,00	0,00	0,00	1.503.000,00

**COMSUL**

BR 101 - KM 81, N 1024 - CNPJ:11896703/0001-66

Orçamento Programa - Exercício de 2019

Anexo 06

Page 2

Lei: , Data:

PROGRAMA DE TRABALHO

(Inc.II, § 2º, Art.2º)

01 CONSORCIO PÚBLICO DOS MUNICIPIOS DA MATA SUL**005 ÁGUA PRETA**

Código	Especificação	Operação Especial	Projetos	Atividades	T o t a l
04	Administração		1.500,00	43.500,00	45.000,00
04	122 Administração Geral		1.500,00	43.500,00	45.000,00
04	122 0062 Gestão Administrativa do Consórcio		1.500,00	43.500,00	45.000,00
04.122.0062.1128.0000	Modernização da Estrutura Física(Construção,Reforma e/ou Ampliação) da Sede do Consórcio		500,00		500,00
04.122.0062.1129.0000	Aquisição de Veiculos,Móveis,Máquinas e Equip. diversos p/ o Consorcio		1.000,00		1.000,00
04.122.0062.2117.0000	Manutenção das Atividades Administrativas do Consórcio			43.500,00	43.500,00
10	Saúde		4.000,00	97.000,00	101.000,00
10	122 Administração Geral		4.000,00	97.000,00	101.000,00
10	122 0300 Gestão dos Serviços de Saúde dos Entes Consorciados		4.000,00	97.000,00	101.000,00
10.122.0300.1130.0000	Modernização da Estrutura Física (Construção, Reforma e/ou Ampliação) - NIS		2.500,00		2.500,00
10.122.0300.1131.0000	Aquisição de Equipamentos e Material Permanente p/ o Consórcio - NIS		1.500,00		1.500,00
10.122.0300.2118.0000	Manutenção das Atividades Administrativas do Núcleo Intermunicipal em Saúde dos conveniados do COMSUL - NIS			96.000,00	96.000,00
10.122.0300.2121.0000	Parcelamento e Amontização da Dívida Contratual			1.000,00	1.000,00
17	Saneamento		3.500,00	96.500,00	100.000,00
17	512 Saneamento Básico Urbano		3.500,00	96.500,00	100.000,00
17	512 0302 Programa Consorcial de Meio Ambiente		3.500,00	96.500,00	100.000,00
17.512.0302.1132.0000	Aquisição de Equipamentos para o Núcleo Intermunicipal de Saneamento Básico – NISB		1.000,00		1.000,00
17.512.0302.1133.0000	Modernização da Estrutura Física(Construção,Reforma e/ou Ampliação) da Sede do Aterro Sanitário		2.500,00		2.500,00
17.512.0302.2119.0000	Manutenção das Atividades do Núcleo Intermunicipal de Saneamento Básico dos conveniados do COMSUL - NISB			96.500,00	96.500,00
25	Energia		2.500,00	97.500,00	100.000,00
25	752 Energia Elétrica		2.500,00	97.500,00	100.000,00
25	752 0298 Gestão do Núcleo Intermunicipal de Iluminação Pública - NIIP		2.500,00	97.500,00	100.000,00
25.752.0298.1134.0000	Modernização da Estrutura Física (Construção, Reforma e/ou Ampliação) - NIIP		1.000,00		1.000,00
25.752.0298.1135.0000	Aquisição de Equipamentos e Materiais Permanentes p/ Manutenção do Núcleo Intermunicipal de Iluminação Pública		1.500,00		1.500,00
25.752.0298.2120.0000	Manutenção das Atividades do Núcleo Intermunicipal de Iluminação Pública - NIIP			97.500,00	97.500,00
TOTAL		0,00	11.500,00	334.500,00	346.000,00

**COMSUL**

BR 101 - KM 81, N 1024 - CNPJ:11896703/0001-66

Orçamento Programa - Exercício de 2019

Anexo 06

Page 3

Lei: , Data:

PROGRAMA DE TRABALHO

(Inc.II, § 2º, Art.2º)

01 CONSORCIO PÚBLICO DOS MUNICIPIOS DA MATA SUL**010 AMARAJI**

Código	Especificação	Operação Especial	Projetos	Atividades	T o t a l
04	Administração		2.650,00	36.850,00	39.500,00
04	122 Administração Geral		2.650,00	36.850,00	39.500,00
04	122 0062 Gestão Administrativa do Consórcio		2.650,00	36.850,00	39.500,00
04.122.0062.1001.0000	Aquisição de Veículos, Móveis, Máquinas e Equip. diversos p/ o Consórcio		650,00		650,00
04.122.0062.1002.0000	Modernização da Estrutura Física (Construção, Reforma e/ou Ampliação) da Sede do Consórcio		2.000,00		2.000,00
04.122.0062.2001.0000	Manutenção das Atividades Administrativas do Consórcio			36.850,00	36.850,00
10	Saúde		3.500,00	2.996.500,00	3.000.000,00
10	122 Administração Geral		3.500,00	2.996.500,00	3.000.000,00
10	122 0300 Gestão dos Serviços de Saúde dos Entes Consorciados		3.500,00	2.996.500,00	3.000.000,00
10.122.0300.1003.0000	Aquisição de Equipamentos e Material Permanente p/ o Consórcio - NIS		1.500,00		1.500,00
10.122.0300.1004.0000	Modernização da Estrutura Física (Construção, Reforma e/ou Ampliação) - NIS		2.000,00		2.000,00
10.122.0300.2002.0000	Manutenção das Atividades Administrativas do Núcleo Intermunicipal em Saúde dos conveniados do COMSUL - NIS			2.996.500,00	2.996.500,00
17	Saneamento		6.000,00	255.000,00	261.000,00
17	512 Saneamento Básico Urbano		6.000,00	255.000,00	261.000,00
17	512 0302 Programa Consorcial de Meio Ambiente		6.000,00	255.000,00	261.000,00
17.512.0302.1005.0000	Aquisição de Equipamentos para o Núcleo Intermunicipal de Saneamento Básico - NISB		1.000,00		1.000,00
17.512.0302.1006.0000	Modernização da Estrutura Física (Construção, Reforma e/ou Ampliação) da Sede do Aterro Sanitário		5.000,00		5.000,00
17.512.0302.2006.0000	Manutenção das Atividades do Núcleo Intermunicipal de Saneamento Básico dos conveniados do COMSUL - NISB			255.000,00	255.000,00
25	Energia		2.500,00	93.500,00	96.000,00
25	752 Energia Elétrica		2.500,00	93.500,00	96.000,00
25	752 0298 Gestão do Núcleo Intermunicipal de Iluminação Pública - NIIP		2.500,00	93.500,00	96.000,00
25.752.0298.1007.0000	Aquisição de Equipamentos e Materiais Permanentes p/ Manutenção do Núcleo Intermunicipal de Iluminação Pública		1.000,00		1.000,00
25.752.0298.1010.0000	Aquisição de Equipamentos e Materiais Permanentes p/ Manutenção do Núcleo Intermunicipal de Iluminação Pública		1.500,00		1.500,00
25.752.0298.2007.0000	Manutenção das Atividades do Núcleo Intermunicipal de Iluminação Pública - NIIP			93.500,00	93.500,00
28	Encargos Especiais			500,00	500,00
28	846 Outros Encargos Especiais			500,00	500,00
28	846 0000 Encargos Gerais			500,00	500,00
28.846.0000.2003.0000	Parcelamento e Amortização da Dívida Contratual			500,00	500,00
TOTAL		0,00	14.650,00	3.382.350,00	3.397.000,00

**COMSUL**

BR 101 - KM 81, N 1024 - CNPJ:11896703/0001-66

Orçamento Programa - Exercício de 2019

Anexo 06

Page 4

Lei: , Data:

PROGRAMA DE TRABALHO

(Inc.II, § 2º, Art.2º)

01 CONSORCIO PÚBLICO DOS MUNICIPIOS DA MATA SUL**014 BARRA DE GUABIRABA**

Código	Especificação	Operação Especial	Projetos	Atividades	T o t a l
04	Administração		2.000,00	30.500,00	32.500,00
04	122 Administração Geral		2.000,00	30.500,00	32.500,00
04	122 0062 Gestão Administrativa do Consórcio		2.000,00	30.500,00	32.500,00
04.122.0062.1008.0000	Aquisição de Veículos, Móveis, Máquinas e Equip. diversos p/ o Consórcio		500,00		500,00
04.122.0062.1017.0000	Modernização da Estrutura Física (Construção, Reforma e/ou Ampliação) da Sede do Consórcio		1.500,00		1.500,00
04.122.0062.2008.0000	Manutenção das Atividades Administrativas do Consórcio			30.500,00	30.500,00
10	Saúde		2.500,00	97.500,00	100.000,00
10	122 Administração Geral		2.500,00	97.500,00	100.000,00
10	122 0300 Gestão dos Serviços de Saúde dos Entes Consorciados		2.500,00	97.500,00	100.000,00
10.122.0300.1009.0000	Aquisição de Equipamentos e Materiais Permanentes p/ o Consórcio - NIS		1.000,00		1.000,00
10.122.0300.1013.0000	Modernização da Estrutura Física (Construção, Reforma e/ou Ampliação) - NIS		1.500,00		1.500,00
10.122.0300.2004.0000	Manutenção das Atividades Administrativas do Núcleo Intermunicipal em Saúde dos conveniados do COMSUL - NIS			97.500,00	97.500,00
17	Saneamento		4.500,00	160.500,00	165.000,00
17	512 Saneamento Básico Urbano		4.500,00	160.500,00	165.000,00
17	512 0302 Programa Consorcial de Meio Ambiente		4.500,00	160.500,00	165.000,00
17.512.0302.1011.0000	Aquisição de Equipamentos para o Núcleo Intermunicipal de Saneamento Básico - NISB		1.500,00		1.500,00
17.512.0302.1012.0000	Modernização da Estrutura Física (Construção, Reforma e/ou Ampliação) da Sede do Aterro Sanitário		3.000,00		3.000,00
17.512.0302.2013.0000	Manutenção das Atividades do Núcleo Intermunicipal de Saneamento Básico dos conveniados do COMSUL - NISB			160.500,00	160.500,00
25	Energia		2.000,00	63.000,00	65.000,00
25	752 Energia Elétrica		2.000,00	63.000,00	65.000,00
25	752 0298 Gestão do Núcleo Intermunicipal de Iluminação Pública - NIIP		2.000,00	63.000,00	65.000,00
25.752.0298.1015.0000	Modernização da Estrutura Física (Construção, Reforma e/ou Ampliação) - NIIP		1.000,00		1.000,00
25.752.0298.1016.0000	Aquisição de Equipamentos e Materiais Permanentes p/ Manutenção do Núcleo Intermunicipal de Iluminação Pública		1.000,00		1.000,00
25.752.0298.2014.0000	Manutenção das Atividades do Núcleo Intermunicipal de Iluminação Pública - NIIP			63.000,00	63.000,00
28	Encargos Especiais			500,00	500,00
28	846 Outros Encargos Especiais			500,00	500,00
28	846 0000 Encargos Gerais			500,00	500,00
28.846.0000.2009.0000	Parcelamento e Amontização da Dívida Contratual			500,00	500,00
TOTAL		0,00	11.000,00	352.000,00	363.000,00

**COMSUL**

BR 101 - KM 81, N 1024 - CNPJ:11896703/0001-66

Orçamento Programa - Exercício de 2019

Anexo 06

Page 5

Lei: , Data:

PROGRAMA DE TRABALHO

(Inc.II, § 2º, Art.2º)

01 CONSORCIO PÚBLICO DOS MUNICIPIOS DA MATA SUL**015 BARREIROS**

Código	Especificação	Operação Especial	Projetos	Atividades	T o t a l
04	Administração		2.000,00	62.000,00	64.000,00
04	122 Administração Geral		2.000,00	62.000,00	64.000,00
04	122 0062 Gestão Administrativa do Consórcio		2.000,00	62.000,00	64.000,00
04.122.0062.1014.0000	Aquisição de Veículos, Móveis, Máquinas e Equip. diversos p/ o Consorcio		1.000,00		1.000,00
04.122.0062.1020.0000	Modernização da Estrutura Física (Construção, Reforma e/ou Ampliação) da Sede do Consórcio		1.000,00		1.000,00
04.122.0062.2015.0000	Manutenção das Atividades Administrativas do Consórcio			62.000,00	62.000,00
10	Saúde		6.000,00	94.000,00	100.000,00
10	122 Administração Geral		6.000,00	94.000,00	100.000,00
10	122 0300 Gestão dos Serviços de Saúde dos Entes Consorciados		6.000,00	94.000,00	100.000,00
10.122.0300.1023.0000	Modernização da Estrutura Física (Construção, Reforma e/ou Ampliação) - NIS		3.500,00		3.500,00
10.122.0300.1025.0000	Aquisição de Equipamentos e Materiais Permanentes p/ o Consorcio - NIS		2.500,00		2.500,00
10.122.0300.2005.0000	Manutenção das Atividades Administrativas do Núcleo Intermunicipal em Saúde dos conveniados do COMSUL - NIS			94.000,00	94.000,00
17	Saneamento		2.000,00	98.000,00	100.000,00
17	512 Saneamento Básico Urbano		2.000,00	98.000,00	100.000,00
17	512 0302 Programa Consorcial de Meio Ambiente		2.000,00	98.000,00	100.000,00
17.512.0302.1018.0000	Aquisição de Equipamentos para o Núcleo Intermunicipal de Saneamento Básico - NISB		1.000,00		1.000,00
17.512.0302.1019.0000	Modernização da Estrutura Física (Construção, Reforma e/ou Ampliação) da Sede do Aterro Sanitário		1.000,00		1.000,00
17.512.0302.2020.0000	Manutenção das Atividades do Núcleo Intermunicipal de Saneamento Básico dos conveniados do COMSUL - NISB			98.000,00	98.000,00
25	Energia		6.000,00	294.000,00	300.000,00
25	752 Energia Elétrica		6.000,00	294.000,00	300.000,00
25	752 0298 Gestão do Núcleo Intermunicipal de Iluminação Pública - NIIP		6.000,00	294.000,00	300.000,00
25.752.0298.1021.0000	Aquisição de Equipamentos e Materiais Permanentes p/ Manutenção do Núcleo Intermunicipal de Iluminação Pública		2.500,00		2.500,00
25.752.0298.1031.0000	Modernização da Estrutura Física (Construção, Reforma e/ou Ampliação) - NIIP		3.500,00		3.500,00
25.752.0298.2021.0000	Manutenção das Atividades do Núcleo Intermunicipal de Iluminação Pública - NIIP			294.000,00	294.000,00
28	Encargos Especiais			1.000,00	1.000,00
28	846 Outros Encargos Especiais			1.000,00	1.000,00
28	846 0000 Encargos Gerais			1.000,00	1.000,00
28.846.0000.2016.0000	Parcelamento e Amontização da Dívida Contratual			1.000,00	1.000,00
TOTAL		0,00	16.000,00	549.000,00	565.000,00

**COMSUL**

BR 101 - KM 81, N 1024 - CNPJ:11896703/0001-66

Orçamento Programa - Exercício de 2019

Anexo 06

Page 6

Lei: , Data:

PROGRAMA DE TRABALHO

(Inc.II, § 2º, Art.2º)

01 CONSORCIO PÚBLICO DOS MUNICIPIOS DA MATA SUL**047 CHÃ GRANDE**

Código	Especificação	Operação Especial	Projetos	Atividades	T o t a l
04	Administração		1.000,00	37.500,00	38.500,00
04	122 Administração Geral		1.000,00	37.500,00	38.500,00
04	122 0062 Gestão Administrativa do Consórcio		1.000,00	37.500,00	38.500,00
04.122.0062.1022.0000	Aquisição de Veículos, Móveis, Máquinas e Equip. diversos p/ o Consórcio		500,00		500,00
04.122.0062.1103.0000	Modernização da Estrutura Física (Construção, Reforma e/ou Ampliação) da Sede do Consórcio		500,00		500,00
04.122.0062.2022.0000	Manutenção das Atividades Administrativas do Consórcio			37.500,00	37.500,00
10	Saúde		3.500,00	2.996.500,00	3.000.000,00
10	122 Administração Geral		3.500,00	2.996.500,00	3.000.000,00
10	122 0300 Gestão dos Serviços de Saúde dos Entes Consorciados		3.500,00	2.996.500,00	3.000.000,00
10.122.0300.1024.0000	Aquisição de Equipamentos e Materiais Permanentes p/ o Consórcio - NIS		1.500,00		1.500,00
10.122.0300.1026.0000	Modernização da Estrutura Física (Construção, Reforma e/ou Ampliação) - NIS		2.000,00		2.000,00
10.122.0300.2010.0000	Manutenção das Atividades Administrativas do Núcleo Intermunicipal em Saúde dos conveniados do COMSUL - NIS			2.996.500,00	2.996.500,00
17	Saneamento		12.500,00	253.500,00	266.000,00
17	512 Saneamento Básico Urbano		12.500,00	253.500,00	266.000,00
17	512 0302 Programa Consorcial de Meio Ambiente		12.500,00	253.500,00	266.000,00
17.512.0302.1027.0000	Aquisição de Equipamentos para o Núcleo Intermunicipal de Saneamento Básico - NISB		2.500,00		2.500,00
17.512.0302.1028.0000	Modernização da Estrutura Física (Construção, Reforma e/ou Ampliação) da Sede do Aterro Sanitário		10.000,00		10.000,00
17.512.0302.2027.0000	Manutenção das Atividades do Núcleo Intermunicipal de Saneamento Básico dos conveniados do COMSUL - NISB			253.500,00	253.500,00
25	Energia		3.000,00	117.000,00	120.000,00
25	752 Energia Elétrica		3.000,00	117.000,00	120.000,00
25	752 0298 Gestão do Núcleo Intermunicipal de Iluminação Pública - NIIP		3.000,00	117.000,00	120.000,00
25.752.0298.1029.0000	Aquisição de Equipamentos e Materiais Permanentes p/ Manutenção do Núcleo Intermunicipal de Iluminação Pública		1.000,00		1.000,00
25.752.0298.1104.0000	Modernização da Estrutura Física (Construção, Reforma e/ou Ampliação) - NIIP		2.000,00		2.000,00
25.752.0298.2028.0000	Manutenção das Atividades do Núcleo Intermunicipal de Iluminação Pública - NIIP			117.000,00	117.000,00
28	Encargos Especiais			500,00	500,00
28	846 Outros Encargos Especiais			500,00	500,00
28	846 0000 Encargos Gerais			500,00	500,00
28.846.0000.2049.0000	Parcelamento e Amontização da Dívida Contratual			500,00	500,00
TOTAL		0,00	20.000,00	3.405.000,00	3.425.000,00

**COMSUL**

BR 101 - KM 81, N 1024 - CNPJ:11896703/0001-66

Orçamento Programa - Exercício de 2019

Anexo 06

Page 7

Lei: , Data:

PROGRAMA DE TRABALHO

(Inc.II, § 2º, Art.2º)

01 CONSORCIO PÚBLICO DOS MUNICIPIOS DA MATA SUL**050 CORTÊS**

Código	Especificação	Operação Especial	Projetos	Atividades	T o t a l
04	Administração		1.000,00	28.500,00	29.500,00
04	122 Administração Geral		1.000,00	28.500,00	29.500,00
04	122 0062 Gestão Administrativa do Consórcio		1.000,00	28.500,00	29.500,00
04.122.0062.1030.0000	Aquisição de Veículos,Móveis,Máquinas e Equip. diversos p/ o Consorcio		500,00		500,00
04.122.0062.1035.0000	Modernização da Estrutura Física(Construção,Reforma e/ou Ampliação) da Sede do Consórcio		500,00		500,00
04.122.0062.2030.0000	Manutenção das Atividades Administrativas do Consórcio			28.500,00	28.500,00
10	Saúde		2.500,00	2.997.500,00	3.000.000,00
10	122 Administração Geral		2.500,00	2.997.500,00	3.000.000,00
10	122 0300 Gestão dos Serviços de Saúde dos Entes Consorciados		2.500,00	2.997.500,00	3.000.000,00
10.122.0300.1032.0000	Aquisição de Equip. Permanente para Manutenção das Ações de Saúde dos Conveniados do COMSUL - NIS		1.000,00		1.000,00
10.122.0300.1033.0000	Modernização da Estrutura Física (Construção, Reforma e/ou Ampliação) - NIS		1.500,00		1.500,00
10.122.0300.2011.0000	Manutenção das Atividades Administrativas do Núcleo Intermunicipal em Saúde dos conveniados do COMSUL - NIS			2.997.500,00	2.997.500,00
17	Saneamento		7.500,00	182.500,00	190.000,00
17	512 Saneamento Básico Urbano		7.500,00	182.500,00	190.000,00
17	512 0302 Programa Consorcial de Meio Ambiente		7.500,00	182.500,00	190.000,00
17.512.0302.1036.0000	Aquisição de Equipamentos para o Núcleo Intermunicipal de Saneamento Básico - NISB		1.500,00		1.500,00
17.512.0302.1037.0000	Modernização da Estrutura Física(Construção,Reforma e/ou Ampliação) da Sede do Aterro Sanitário		6.000,00		6.000,00
17.512.0302.2037.0000	Manutenção das Atividades do Núcleo Intermunicipal de Saneamento Básico dos conveniados do COMSUL - NISB			182.500,00	182.500,00
25	Energia		2.500,00	69.500,00	72.000,00
25	752 Energia Elétrica		2.500,00	69.500,00	72.000,00
25	752 0298 Gestão do Núcleo Intermunicipal de Iluminação Pública - NIIP		2.500,00	69.500,00	72.000,00
25.752.0298.1034.0000	Modernização da Estrutura Física (Construção, Reforma e/ou Ampliação) - NIIP		1.500,00		1.500,00
25.752.0298.1038.0000	Aquisição de Equipamentos e Materiais Permanentes p/ Manutenção do Núcleo Intermunicipal de Iluminação Pública		1.000,00		1.000,00
25.752.0298.2050.0000	Manutenção das Atividades do Núcleo Intermunicipal de Iluminação Pública - NIIP			69.500,00	69.500,00
28	Encargos Especiais			500,00	500,00
28	846 Outros Encargos Especiais			500,00	500,00
28	846 0000 Encargos Gerais			500,00	500,00
28.846.0000.2032.0000	Parcelamento e Amontização da Dívida Contratual			500,00	500,00
TOTAL		0,00	13.500,00	3.278.500,00	3.292.000,00

**COMSUL**

BR 101 - KM 81, N 1024 - CNPJ:11896703/0001-66

Orçamento Programa - Exercício de 2019

Anexo 06

Page 8

Lei: , Data:

PROGRAMA DE TRABALHO

(Inc.II, § 2º, Art.2º)

01 CONSORCIO PÚBLICO DOS MUNICIPIOS DA MATA SUL**054 ESCADA**

Código	Especificação	Operação Especial	Projetos	Atividades	T o t a l
04	Administração		3.500,00	74.000,00	77.500,00
04	122 Administração Geral		3.500,00	74.000,00	77.500,00
04	122 0062 Gestão Administrativa do Consórcio		3.500,00	74.000,00	77.500,00
04.122.0062.1039.0000	Aquisição de Veículos, Móveis, Máquinas e Equip. diversos p/ o Consorcio		2.000,00		2.000,00
04.122.0062.1040.0000	Modernização da Estrutura Física (Construção, Reforma e/ou Ampliação) da Sede do Consórcio		1.500,00		1.500,00
04.122.0062.2038.0000	Manutenção das Atividades Administrativas do Consórcio			74.000,00	74.000,00
10	Saúde		1.500,00	58.500,00	60.000,00
10	122 Administração Geral		1.500,00	58.500,00	60.000,00
10	122 0300 Gestão dos Serviços de Saúde dos Entes Consorciados		1.500,00	58.500,00	60.000,00
10.122.0300.1041.0000	Modernização da Estrutura Física (Construção, Reforma e/ou Ampliação) - NIS		1.000,00		1.000,00
10.122.0300.1042.0000	Aquisição de Equipamentos e Materiais Permanentes p/ o Consorcio - NIS		500,00		500,00
10.122.0300.2012.0000	Manutenção das Atividades Administrativas do Núcleo Intermunicipal em Saúde dos conveniados do COMSUL - NIS			58.500,00	58.500,00
17	Saneamento		16.000,00	1.064.000,00	1.080.000,00
17	512 Saneamento Básico Urbano		16.000,00	1.064.000,00	1.080.000,00
17	512 0302 Programa Consorcial de Meio Ambiente		16.000,00	1.064.000,00	1.080.000,00
17.512.0302.1043.0000	Aquisição de Equipamentos para o Núcleo Intermunicipal de Saneamento Básico - NISB		6.000,00		6.000,00
17.512.0302.1044.0000	Modernização da Estrutura Física (Construção, Reforma e/ou Ampliação) do Aterro Sanitário		10.000,00		10.000,00
17.512.0302.2044.0000	Manutenção das Atividades do Núcleo Intermunicipal de Saneamento Básico dos conveniados do COMSUL - NISB			1.064.000,00	1.064.000,00
25	Energia		1.500,00	58.500,00	60.000,00
25	752 Energia Elétrica		1.500,00	58.500,00	60.000,00
25	752 0298 Gestão do Núcleo Intermunicipal de Iluminação Pública - NIIP		1.500,00	58.500,00	60.000,00
25.752.0298.1045.0000	Aquisição de Equipamentos e Materiais Permanentes p/ Manutenção do Núcleo Intermunicipal de Iluminação Pública		1.000,00		1.000,00
25.752.0298.1047.0000	Modernização da Estrutura Física (Construção, Reforma e/ou Ampliação) - NIIP		500,00		500,00
25.752.0298.2045.0000	Manutenção das Atividades do Núcleo Intermunicipal de Iluminação Pública - NIIP			58.500,00	58.500,00
28	Encargos Especiais			500,00	500,00
28	846 Outros Encargos Especiais			500,00	500,00
28	846 0000 Encargos Gerais			500,00	500,00
28.846.0000.2039.0000	Parcelamento e Amontização da Dívida Contratual			500,00	500,00
TOTAL		0,00	22.500,00	1.255.500,00	1.278.000,00

**COMSUL**

BR 101 - KM 81, N 1024 - CNPJ:11896703/0001-66

Orçamento Programa - Exercício de 2019

Anexo 06

Page 9

Lei: , Data:

PROGRAMA DE TRABALHO

(Inc.II, § 2º, Art.2º)

01 CONSORCIO PÚBLICO DOS MUNICIPIOS DA MATA SUL**061 GAMELEIRA**

Código	Especificação	Operação Especial	Projetos	Atividades	T o t a l
04	Administração		1.000,00	44.500,00	45.500,00
04	122 Administração Geral		1.000,00	44.500,00	45.500,00
04	122 0062 Gestão Administrativa do Consórcio		1.000,00	44.500,00	45.500,00
04.122.0062.1105.0000	Modernização da Estrutura Física (Construção, Reforma e/ou Ampliação) da Sede do Consórcio		500,00		500,00
04.122.0062.1106.0000	Aquisição de Veículos, Móveis, Máquinas e Equip. diversos p/ o Consorcio		500,00		500,00
04.122.0062.2113.0000	Manutenção das Atividades Administrativas do Consórcio			44.500,00	44.500,00
10	Saúde		2.000,00	98.000,00	100.000,00
10	122 Administração Geral		2.000,00	98.000,00	100.000,00
10	122 0300 Gestão dos Serviços de Saúde dos Entes Consorciados		2.000,00	98.000,00	100.000,00
10.122.0300.1109.0000	Aquisição de Equipamentos e Material Permanente p/ o Consórcio - NIS		1.000,00		1.000,00
10.122.0300.1110.0000	Modernização da Estrutura Física (Construção, Reforma e/ou Ampliação) - NIS		1.000,00		1.000,00
10.122.0300.2112.0000	Manutenção das Atividades Administrativas do Núcleo Intermunicipal em Saúde dos conveniados do COMSUL - NIS			98.000,00	98.000,00
17	Saneamento		7.000,00	205.000,00	212.000,00
17	512 Saneamento Básico Urbano		7.000,00	205.000,00	212.000,00
17	512 0302 Programa Consorcial de Meio Ambiente		7.000,00	205.000,00	212.000,00
17.512.0302.1125.0000	Modernização da Estrutura Física(Construção,Reforma e/ou Ampliação) da Sede do Aterro Sanitário		5.000,00		5.000,00
17.512.0302.1126.0000	Aquisição de Equipamentos para o Núcleo Intermunicipal de Saneamento Básico - NISB		2.000,00		2.000,00
17.512.0302.2115.0000	Manutenção das Atividades do Núcleo Intermunicipal de Saneamento Básico dos conveniados do COMSUL - NISB			205.000,00	205.000,00
25	Energia		5.000,00	95.000,00	100.000,00
25	752 Energia Elétrica		5.000,00	95.000,00	100.000,00
25	752 0298 Gestão do Núcleo Intermunicipal de Iluminação Pública - NIIP		5.000,00	95.000,00	100.000,00
25.752.0298.1111.0000	Aquisição de Equipamentos e Materiais Permanentes p/ Manutenção do Núcleo Intermunicipal de Iluminação Pública		2.000,00		2.000,00
25.752.0298.1112.0000	Modernização da Estrutura Física (Construção, Reforma e/ou Ampliação) - NIIP		3.000,00		3.000,00
25.752.0298.2116.0000	Manutenção das Atividades do Núcleo Intermunicipal de Iluminação Pública - NIIP			95.000,00	95.000,00
28	Encargos Especiais			500,00	500,00
28	846 Outros Encargos Especiais			500,00	500,00
28	846 0000 Encargos Gerais			500,00	500,00
28.846.0000.2114.0000	Parcelamento e Amontização da Dívida Contratual			500,00	500,00
TOTAL		0,00	15.000,00	443.000,00	458.000,00

**COMSUL**

BR 101 - KM 81, N 1024 - CNPJ:11896703/0001-66

Orçamento Programa - Exercício de 2019

Anexo 06

Page 10

Lei: , Data:

PROGRAMA DE TRABALHO

(Inc.II, § 2º, Art.2º)

01 CONSORCIO PÚBLICO DOS MUNICIPIOS DA MATA SUL**086 JOAQUIM NABUCO**

Código	Especificação	Operação Especial	Projetos	Atividades	T o t a l
04	Administração		2.500,00	30.000,00	32.500,00
04	122 Administração Geral		2.500,00	30.000,00	32.500,00
04	122 0062 Gestão Administrativa do Consórcio		2.500,00	30.000,00	32.500,00
04.122.0062.1046.0000	Aquisição de Veículos, Móveis, Máquinas e Equip. diversos p/ o Consorcio		1.500,00		1.500,00
04.122.0062.1052.0000	Modernização da Estrutura Física (Construção, Reforma e/ou Ampliação) da Sede do Consórcio		1.000,00		1.000,00
04.122.0062.2046.0000	Manutenção das Atividades Administrativas do Consórcio			30.000,00	30.000,00
10	Saúde		2.500,00	97.500,00	100.000,00
10	122 Administração Geral		2.500,00	97.500,00	100.000,00
10	122 0300 Gestão dos Serviços de Saúde dos Entes Consorciados		2.500,00	97.500,00	100.000,00
10.122.0300.1058.0000	Modernização da Estrutura Física (Construção, Reforma e/ou Ampliação) - NIS		1.500,00		1.500,00
10.122.0300.1059.0000	Aquisição de Equipamentos e Materiais Permanentes p/ o Consorcio - NIS		1.000,00		1.000,00
10.122.0300.2023.0000	Manutenção das Atividades Administrativas do Núcleo Intermunicipal em Saúde dos conveniados do COMSUL - NIS			97.500,00	97.500,00
17	Saneamento		2.000,00	98.000,00	100.000,00
17	512 Saneamento Básico Urbano		2.000,00	98.000,00	100.000,00
17	512 0302 Programa Consorcial de Meio Ambiente		2.000,00	98.000,00	100.000,00
17.512.0302.1049.0000	Aquisição de Equipamentos para o Núcleo Intermunicipal de Saneamento Básico - NISB		1.000,00		1.000,00
17.512.0302.1050.0000	Modernização da Estrutura Física (Construção, Reforma e/ou Ampliação) do Aterro Sanitário		1.000,00		1.000,00
17.512.0302.2051.0000	Manutenção das Atividades do Núcleo Intermunicipal de Saneamento Básico dos conveniados do COMSUL - NISB			98.000,00	98.000,00
25	Energia		2.500,00	83.500,00	86.000,00
25	752 Energia Elétrica		2.500,00	83.500,00	86.000,00
25	752 0298 Gestão do Núcleo Intermunicipal de Iluminação Pública - NIIP		2.500,00	83.500,00	86.000,00
25.752.0298.1048.0000	Modernização da Estrutura Física (Construção, Reforma e/ou Ampliação) - NIIP		1.500,00		1.500,00
25.752.0298.1051.0000	Aquisição de Equipamentos e Materiais Permanentes p/ Manutenção do Núcleo Intermunicipal de Iluminação Pública		1.000,00		1.000,00
25.752.0298.2052.0000	Manutenção das Atividades do Núcleo Intermunicipal de Iluminação Pública - NIIP			83.500,00	83.500,00
28	Encargos Especiais			500,00	500,00
28	846 Outros Encargos Especiais			500,00	500,00
28	846 0000 Encargos Gerais			500,00	500,00
28.846.0000.2047.0000	Parcelamento e Amortização da Dívida Contratual			500,00	500,00
TOTAL		0,00	9.500,00	309.500,00	319.000,00

**COMSUL**

BR 101 - KM 81, N 1024 - CNPJ:11896703/0001-66

Orçamento Programa - Exercício de 2019

Anexo 06

Page 11

Lei: , Data:

PROGRAMA DE TRABALHO

(Inc.II, § 2º, Art.2º)

01 CONSORCIO PÚBLICO DOS MUNICIPIOS DA MATA SUL**096 MARAIAL**

Código	Especificação	Operação Especial	Projetos	Atividades	T o t a l
04	Administração		1.000,00	24.500,00	25.500,00
04	122 Administração Geral		1.000,00	24.500,00	25.500,00
04	122 0062 Gestão Administrativa do Consórcio		1.000,00	24.500,00	25.500,00
04.122.0062.1063.0000	Modernização da Estrutura Física (Construção, Reforma e/ou Ampliação) da Sede do Consórcio		500,00		500,00
04.122.0062.1064.0000	Aquisição de Veículos, Móveis, Máquinas e Equip. diversos p/ o Consorcio		500,00		500,00
04.122.0062.2055.0000	Manutenção das Atividades Administrativas do Consórcio			24.500,00	24.500,00
10	Saúde		2.500,00	1.997.500,00	2.000.000,00
10	122 Administração Geral		2.500,00	1.997.500,00	2.000.000,00
10	122 0300 Gestão dos Serviços de Saúde dos Entes Consorciados		2.500,00	1.997.500,00	2.000.000,00
10.122.0300.1065.0000	Modernização da Estrutura Física (Construção, Reforma e/ou Ampliação) - NIS		1.500,00		1.500,00
10.122.0300.1066.0000	Aquisição de Equipamentos e Materiais Permanentes p/ o Consorcio - NIS		1.000,00		1.000,00
10.122.0300.2057.0000	Manutenção das Atividades Administrativas do Núcleo Intermunicipal em Saúde dos conveniados do COMSUL - NIS			1.997.500,00	1.997.500,00
17	Saneamento		2.500,00	97.500,00	100.000,00
17	512 Saneamento Básico Urbano		2.500,00	97.500,00	100.000,00
17	512 0302 Programa Consorcial de Meio Ambiente		2.500,00	97.500,00	100.000,00
17.512.0302.1054.0000	Aquisição de Equipamentos para o Núcleo Intermunicipal de Saneamento Básico - NISB		1.000,00		1.000,00
17.512.0302.1055.0000	Modernização da Estrutura Física (Construção, Reforma e/ou Ampliação) do Aterro Sanitário		1.500,00		1.500,00
17.512.0302.2060.0000	Manutenção das Atividades do Núcleo Intermunicipal de Saneamento Básico dos conveniados do COMSUL - NISB			97.500,00	97.500,00
25	Energia		2.000,00	63.000,00	65.000,00
25	752 Energia Elétrica		2.000,00	63.000,00	65.000,00
25	752 0298 Gestão do Núcleo Intermunicipal de Iluminação Pública - NIIP		2.000,00	63.000,00	65.000,00
25.752.0298.1067.0000	Modernização da Estrutura Física (Construção, Reforma e/ou Ampliação) - NIIP		1.000,00		1.000,00
25.752.0298.1085.0000	Aquisição de Equipamentos e Materiais Permanentes p/ Manutenção do Núcleo Intermunicipal de Iluminação Pública		1.000,00		1.000,00
25.752.0298.2061.0000	Manutenção das Atividades do Núcleo Intermunicipal de Iluminação Pública - NIIP			63.000,00	63.000,00
28	Encargos Especiais			500,00	500,00
28	846 Outros Encargos Especiais			500,00	500,00
28	846 0000 Encargos Gerais			500,00	500,00
28.846.0000.2056.0000	Parcelamento e Amortização da Dívida Contratual			500,00	500,00
TOTAL		0,00	8.000,00	2.183.000,00	2.191.000,00

**COMSUL**

BR 101 - KM 81, N 1024 - CNPJ:11896703/0001-66

Orçamento Programa - Exercício de 2019

Anexo 06

Page 12

Lei: , Data:

PROGRAMA DE TRABALHO

(Inc.II, § 2º, Art.2º)

01 CONSORCIO PÚBLICO DOS MUNICIPIOS DA MATA SUL**104 PALMARES**

Código	Especificação	Operação Especial	Projetos	Atividades	T o t a l
04	Administração		3.500,00	74.000,00	77.500,00
04	122 Administração Geral		3.500,00	74.000,00	77.500,00
04	122 0062 Gestão Administrativa do Consórcio		3.500,00	74.000,00	77.500,00
04.122.0062.1056.0000	Modernização da Estrutura Física (Construção, Reforma e/ou Ampliação) da Sede do Consórcio		2.000,00		2.000,00
04.122.0062.1057.0000	Aquisição de Veículos, Móveis, Máquinas e Equip. diversos p/ o Consórcio		1.500,00		1.500,00
04.122.0062.2062.0000	Manutenção das Atividades Administrativas do Consórcio			74.000,00	74.000,00
10	Saúde		1.500,00	98.500,00	100.000,00
10	122 Administração Geral		1.500,00	98.500,00	100.000,00
10	122 0300 Gestão dos Serviços de Saúde dos Entes Consorciados		1.500,00	98.500,00	100.000,00
10.122.0300.1068.0000	Modernização da Estrutura Física (Construção, Reforma e/ou Ampliação) - NIS		500,00		500,00
10.122.0300.1069.0000	Aquisição de Equipamentos e Material Permanente p/ o Consórcio - NIS		1.000,00		1.000,00
10.122.0300.2064.0000	Manutenção das Atividades Administrativas do Núcleo Intermunicipal em Saúde dos conveniados do COMSUL - NIS			98.500,00	98.500,00
17	Saneamento		6.000,00	94.000,00	100.000,00
17	512 Saneamento Básico Urbano		6.000,00	94.000,00	100.000,00
17	512 0302 Programa Consorcial de Meio Ambiente		6.000,00	94.000,00	100.000,00
17.512.0302.1060.0000	Aquisição de Equipamentos para o Núcleo Intermunicipal de Saneamento Básico - NISB		5.000,00		5.000,00
17.512.0302.1061.0000	Modernização da Estrutura Física (Construção, Reforma e/ou Ampliação) do Aterro Sanitário		1.000,00		1.000,00
17.512.0302.2067.0000	Manutenção das Atividades do Núcleo Intermunicipal de Saneamento Básico dos conveniados do COMSUL - NISB			94.000,00	94.000,00
25	Energia		3.500,00	96.500,00	100.000,00
25	752 Energia Elétrica		3.500,00	96.500,00	100.000,00
25	752 0298 Gestão do Núcleo Intermunicipal de Iluminação Pública - NIIP		3.500,00	96.500,00	100.000,00
25.752.0298.1062.0000	Aquisição de Equipamentos e Materiais Permanentes p/ Manutenção do Núcleo Intermunicipal de Iluminação Pública		1.000,00		1.000,00
25.752.0298.1072.0000	Modernização da Estrutura Física (Construção, Reforma e/ou Ampliação) - NIIP		2.500,00		2.500,00
25.752.0298.2068.0000	Manutenção das Atividades do Núcleo Intermunicipal de Iluminação Pública - NIIP			96.500,00	96.500,00
28	Encargos Especiais			500,00	500,00
28	846 Outros Encargos Especiais			500,00	500,00
28	846 0000 Encargos Gerais			500,00	500,00
28.846.0000.2063.0000	Parcelamento e Amortização da Dívida Contratual			500,00	500,00
TOTAL		0,00	14.500,00	363.500,00	378.000,00

**COMSUL**

BR 101 - KM 81, N 1024 - CNPJ:11896703/0001-66

Orçamento Programa - Exercício de 2019

Anexo 06

Page 13

Lei: , Data:

PROGRAMA DE TRABALHO

(Inc.II, § 2º, Art.2º)

01 CONSORCIO PÚBLICO DOS MUNICIPIOS DA MATA SUL**117 POMBOS**

Código	Especificação	Operação Especial	Projetos	Atividades	T o t a l
04	Administração		1.500,00	44.000,00	45.500,00
04	122 Administração Geral		1.500,00	44.000,00	45.500,00
04	122 0062 Gestão Administrativa do Consórcio		1.500,00	44.000,00	45.500,00
04.122.0062.1070.0000	Modernização da Estrutura Física (Construção, Reforma e/ou Ampliação) da Sede do Consórcio		500,00		500,00
04.122.0062.1071.0000	Aquisição de Veículos, Móveis, Máquinas e Equip. diversos p/ o Consorcio		1.000,00		1.000,00
04.122.0062.2076.0000	Manutenção das Atividades Administrativas do Consórcio			44.000,00	44.000,00
10	Saúde		4.000,00	3.996.000,00	4.000.000,00
10	122 Administração Geral		4.000,00	3.996.000,00	4.000.000,00
10	122 0300 Gestão dos Serviços de Saúde dos Entes Consorciados		4.000,00	3.996.000,00	4.000.000,00
10.122.0300.1078.0000	Modernização da Estrutura Física (Construção, Reforma e/ou Ampliação) - NIS		2.500,00		2.500,00
10.122.0300.1079.0000	Aquisição de Equipamentos e Material Permanente p/ o Consórcio - NIS		1.500,00		1.500,00
10.122.0300.2065.0000	Manutenção das Atividades Administrativas do Núcleo Intermunicipal em Saúde dos conveniados do COMSUL - NIS			3.996.000,00	3.996.000,00
17	Saneamento		6.000,00	294.000,00	300.000,00
17	512 Saneamento Básico Urbano		6.000,00	294.000,00	300.000,00
17	512 0302 Programa Consorcial de Meio Ambiente		6.000,00	294.000,00	300.000,00
17.512.0302.1074.0000	Aquisição de Equipamentos para o Núcleo Intermunicipal de Saneamento Básico - NISB		5.000,00		5.000,00
17.512.0302.1075.0000	Modernização da Estrutura Física (Construção, Reforma e/ou Ampliação) do Aterro Sanitário		1.000,00		1.000,00
17.512.0302.2082.0000	Manutenção das Atividades do Núcleo Intermunicipal de Saneamento Básico dos conveniados do COMSUL - NISB			294.000,00	294.000,00
25	Energia		5.000,00	175.000,00	180.000,00
25	752 Energia Elétrica		5.000,00	175.000,00	180.000,00
25	752 0298 Gestão do Núcleo Intermunicipal de Iluminação Pública - NIIP		5.000,00	175.000,00	180.000,00
25.752.0298.1073.0000	Modernização da Estrutura Física (Construção, Reforma e/ou Ampliação) - NIIP		3.000,00		3.000,00
25.752.0298.1076.0000	Aquisição de Equipamentos e Materiais Permanentes p/ Manutenção do Núcleo Intermunicipal de Iluminação Pública		2.000,00		2.000,00
25.752.0298.2083.0000	Manutenção das Atividades do Núcleo Intermunicipal de Iluminação Pública - NIIP			175.000,00	175.000,00
28	Encargos Especiais			500,00	500,00
28	846 Outros Encargos Especiais			500,00	500,00
28	846 0000 Encargos Gerais			500,00	500,00
28.846.0000.2077.0000	Parcelamento e Amortização da Dívida Contratual			500,00	500,00
TOTAL		0,00	16.500,00	4.509.500,00	4.526.000,00

**COMSUL**

BR 101 - KM 81, N 1024 - CNPJ:11896703/0001-66

Orçamento Programa - Exercício de 2019

Anexo 06

Page 14

Lei: , Data:

PROGRAMA DE TRABALHO

(Inc.II, § 2º, Art.2º)

01 CONSORCIO PÚBLICO DOS MUNICIPIOS DA MATA SUL**118 PRIMAVERA**

Código	Especificação	Operação Especial	Projetos	Atividades	T o t a l
04	Administração		1.500,00	31.000,00	32.500,00
04	122 Administração Geral		1.500,00	31.000,00	32.500,00
04	122 0062 Gestão Administrativa do Consórcio		1.500,00	31.000,00	32.500,00
04.122.0062.1077.0000	Modernização da Estrutura Física (Construção, Reforma e/ou Ampliação) da Sede do Consórcio		500,00		500,00
04.122.0062.1127.0000	Aquisição de Veículos, Móveis, Máquinas e Equip. diversos p/ o Consórcio		1.000,00		1.000,00
04.122.0062.2084.0000	Manutenção das Atividades Administrativas do Consórcio			31.000,00	31.000,00
10	Saúde		2.500,00	97.500,00	100.000,00
10	122 Administração Geral		2.500,00	97.500,00	100.000,00
10	122 0300 Gestão dos Serviços de Saúde dos Entes Consorciados		2.500,00	97.500,00	100.000,00
10.122.0300.1091.0000	Modernização da Estrutura Física (Construção, Reforma e/ou Ampliação) - NIS		1.500,00		1.500,00
10.122.0300.1092.0000	Aquisição de Equipamentos e Material Permanente p/ o Consórcio - NIS		1.000,00		1.000,00
10.122.0300.2066.0000	Manutenção das Atividades Administrativas do Núcleo Intermunicipal em Saúde dos conveniados do COMSUL - NIS			97.500,00	97.500,00
17	Saneamento		3.000,00	125.000,00	128.000,00
17	512 Saneamento Básico Urbano		3.000,00	125.000,00	128.000,00
17	512 0302 Programa Consorcial de Meio Ambiente		3.000,00	125.000,00	128.000,00
17.512.0302.1081.0000	Aquisição de Equipamentos para o Núcleo Intermunicipal de Saneamento Básico - NISB		2.000,00		2.000,00
17.512.0302.1082.0000	Modernização da Estrutura Física (Construção, Reforma e/ou Ampliação) do Aterro Sanitário		1.000,00		1.000,00
17.512.0302.2089.0000	Manutenção das Atividades do Núcleo Intermunicipal de Saneamento Básico dos conveniados do COMSUL - NISB			125.000,00	125.000,00
25	Energia		2.500,00	83.500,00	86.000,00
25	752 Energia Elétrica		2.500,00	83.500,00	86.000,00
25	752 0298 Gestão do Núcleo Intermunicipal de Iluminação Pública - NIIP		2.500,00	83.500,00	86.000,00
25.752.0298.1080.0000	Modernização da Estrutura Física (Construção, Reforma e/ou Ampliação) - NIIP		1.500,00		1.500,00
25.752.0298.1083.0000	Aquisição de Equipamentos e Materiais Permanentes p/ Manutenção do Núcleo Intermunicipal de Iluminação Pública		1.000,00		1.000,00
25.752.0298.2090.0000	Manutenção das Atividades do Núcleo Intermunicipal de Iluminação Pública - NIIP			83.500,00	83.500,00
28	Encargos Especiais			500,00	500,00
28	846 Outros Encargos Especiais			500,00	500,00
28	846 0000 Encargos Gerais			500,00	500,00
28.846.0000.2085.0000	Parcelamento e Amortização da Dívida Contratual			500,00	500,00
TOTAL		0,00	9.500,00	337.500,00	347.000,00

**COMSUL**

BR 101 - KM 81, N 1024 - CNPJ:11896703/0001-66

Orçamento Programa - Exercício de 2019

Anexo 06

Page 15

Lei: , Data:

PROGRAMA DE TRABALHO

(Inc.II, § 2º, Art.2º)

01 CONSORCIO PÚBLICO DOS MUNICIPIOS DA MATA SUL**122 RIBEIRÃO**

Código	Especificação	Operação Especial	Projetos	Atividades	T o t a l
04	Administração		2.500,00	63.000,00	65.500,00
04	122 Administração Geral		2.500,00	63.000,00	65.500,00
04	122 0062 Gestão Administrativa do Consórcio		2.500,00	63.000,00	65.500,00
04.122.0062.1117.0000	Modernização da Estrutura Física(Construção,Reforma e/ou Ampliação) da Sede do Consórcio		1.500,00		1.500,00
04.122.0062.1118.0000	Aquisição de Veiculos,Móveis,Máquinas e Equip. diversos p/ o Consorcio		1.000,00		1.000,00
04.122.0062.2024.0000	Manutenção das Atividades Administrativas do Consórcio			63.000,00	63.000,00
10	Saúde		1.500,00	3.998.500,00	4.000.000,00
10	122 Administração Geral		1.500,00	3.998.500,00	4.000.000,00
10	122 0300 Gestão dos Serviços de Saúde dos Entes Consorciados		1.500,00	3.998.500,00	4.000.000,00
10.122.0300.1119.0000	Modernização da Estrutura Física (Construção, Reforma e/ou Ampliação) - NIS		500,00		500,00
10.122.0300.1120.0000	Aquisição de Equipamentos e Material Permanente p/ o Consórcio - NIS		1.000,00		1.000,00
10.122.0300.2026.0000	Manutenção das Atividades Administrativas do Núcleo Intermunicipal em Saúde dos conveniados do COMSUL - NIS			3.998.500,00	3.998.500,00
17	Saneamento		8.000,00	374.000,00	382.000,00
17	512 Saneamento Básico Urbano		8.000,00	374.000,00	382.000,00
17	512 0302 Programa Consorcial de Meio Ambiente		8.000,00	374.000,00	382.000,00
17.512.0302.1121.0000	Modernização da Estrutura Física(Construção,Reforma e/ou Ampliação) da Sede do Aterro Sanitário		5.000,00		5.000,00
17.512.0302.1122.0000	Aquisição de Equipamentos para o Núcleo Intermunicipal de Saneamento Básico – NISB		3.000,00		3.000,00
17.512.0302.2029.0000	Manutenção das Atividades do Núcleo Intermunicipal de Saneamento Básico dos conveniados do COMSUL - NISB			374.000,00	374.000,00
25	Energia		7.000,00	240.000,00	247.000,00
25	752 Energia Elétrica		7.000,00	240.000,00	247.000,00
25	752 0298 Gestão do Núcleo Intermunicipal de Iluminação Pública - NIIP		7.000,00	240.000,00	247.000,00
25.752.0298.1123.0000	Modernização da Estrutura Física (Construção, Reforma e/ou Ampliação) - NIIP		4.000,00		4.000,00
25.752.0298.1124.0000	Aquisição de Equipamentos e Materiais Permanentes p/ Manutenção do Núcleo Intermunicipal de Iluminação Pública		3.000,00		3.000,00
25.752.0298.2031.0000	Manutenção das Atividades do Núcleo Intermunicipal de Iluminação Pública - NIIP			240.000,00	240.000,00
28	Encargos Especiais			500,00	500,00
28	846 Outros Encargos Especiais			500,00	500,00
28	846 0000 Encargos Gerais			500,00	500,00
28.846.0000.2025.0000	Parcelamento e Amontização da Dívida Contratual			500,00	500,00
TOTAL		0,00	19.000,00	4.676.000,00	4.695.000,00

**COMSUL**

BR 101 - KM 81, N 1024 - CNPJ:11896703/0001-66

Orçamento Programa - Exercício de 2019

Anexo 06

Page 16

Lei: , Data:

PROGRAMA DE TRABALHO

(Inc.II, § 2º, Art.2º)

01 CONSORCIO PÚBLICO DOS MUNICIPIOS DA MATA SUL**133 SÃO BENEDITO DO SUL**

Código	Especificação	Operação Especial	Projetos	Atividades	T o t a l
04	Administração		1.500,00	31.000,00	32.500,00
04	122 Administração Geral		1.500,00	31.000,00	32.500,00
04	122 0062 Gestão Administrativa do Consórcio		1.500,00	31.000,00	32.500,00
04.122.0062.1084.0000	Aquisição de Veículos, Móveis, Máquinas e Equip. diversos p/ o Consorcio		1.000,00		1.000,00
04.122.0062.1086.0000	Aquisição de Veículos, Móveis, Máquinas e Equip. diversos p/ o Consorcio		500,00		500,00
04.122.0062.2091.0000	Manutenção das Atividades Administrativas do Consórcio			31.000,00	31.000,00
10	Saúde		3.000,00	97.000,00	100.000,00
10	122 Administração Geral		3.000,00	97.000,00	100.000,00
10	122 0300 Gestão dos Serviços de Saúde dos Entes Consorciados		3.000,00	97.000,00	100.000,00
10.122.0300.1097.0000	Modernização da Estrutura Física (Construção, Reforma e/ou Ampliação) - NIS		1.500,00		1.500,00
10.122.0300.1098.0000	Aquisição de Equipamentos e Material Permanente p/ o Consórcio - NIS		1.500,00		1.500,00
10.122.0300.2069.0000	Manutenção das Atividades Administrativas do Núcleo Intermunicipal em Saúde dos conveniados do COMSUL - NIS			97.000,00	97.000,00
17	Saneamento		1.500,00	98.500,00	100.000,00
17	512 Saneamento Básico Urbano		1.500,00	98.500,00	100.000,00
17	512 0302 Programa Consorcial de Meio Ambiente		1.500,00	98.500,00	100.000,00
17.512.0302.1087.0000	Aquisição de Equipamentos para o Núcleo Intermunicipal de Saneamento Básico - NISB		500,00		500,00
17.512.0302.1088.0000	Modernização da Estrutura Física (Construção, Reforma e/ou Ampliação) do Aterro Sanitário		1.000,00		1.000,00
17.512.0302.2096.0000	Manutenção das Atividades do Núcleo Intermunicipal de Saneamento Básico dos conveniados do COMSUL - NISB			98.500,00	98.500,00
25	Energia		1.500,00	42.500,00	44.000,00
25	752 Energia Elétrica		1.500,00	42.500,00	44.000,00
25	752 0298 Gestão do Núcleo Intermunicipal de Iluminação Pública - NIIP		1.500,00	42.500,00	44.000,00
25.752.0298.1089.0000	Aquisição de Equipamentos e Materiais Permanentes p/ Manutenção do Núcleo Intermunicipal de Iluminação Pública		500,00		500,00
25.752.0298.1113.0000	Modernização da Estrutura Física (Construção, Reforma e/ou Ampliação) - NIIP		1.000,00		1.000,00
25.752.0298.2097.0000	Manutenção das Atividades do Núcleo Intermunicipal de Iluminação Pública - NIIP			42.500,00	42.500,00
28	Encargos Especiais			500,00	500,00
28	846 Outros Encargos Especiais			500,00	500,00
28	846 0000 Encargos Gerais			500,00	500,00
28.846.0000.2092.0000	Parcelamento e Amortização da Dívida Contratual			500,00	500,00
TOTAL		0,00	7.500,00	269.500,00	277.000,00

**COMSUL**

BR 101 - KM 81, N 1024 - CNPJ:11896703/0001-66

Orçamento Programa - Exercício de 2019

Anexo 06

Page 17

Lei: , Data:

PROGRAMA DE TRABALHO

(Inc.II, § 2º, Art.2º)

01 CONSORCIO PÚBLICO DOS MUNICIPIOS DA MATA SUL**175 XÉXEU**

Código	Especificação	Operação Especial	Projetos	Atividades	T o t a l
04	Administração		1.000,00	31.500,00	32.500,00
04	122 Administração Geral		1.000,00	31.500,00	32.500,00
04	122 0062 Gestão Administrativa do Consórcio		1.000,00	31.500,00	32.500,00
04.122.0062.1090.0000	Aquisição de Veículos, Móveis, Máquinas e Equip. diversos p/ o Consorcio		500,00		500,00
04.122.0062.1099.0000	Modernização da Estrutura Física(Construção,Reforma e/ou Ampliação) da Sede do Consórcio		500,00		500,00
04.122.0062.2098.0000	Manutenção das Atividades Administrativas do Consórcio			31.500,00	31.500,00
10	Saúde		2.500,00	97.500,00	100.000,00
10	122 Administração Geral		2.500,00	97.500,00	100.000,00
10	122 0300 Gestão dos Serviços de Saúde dos Entes Consorciados		2.500,00	97.500,00	100.000,00
10.122.0300.1091.0000	Modernização da Estrutura Física (Construção, Reforma e/ou Ampliação) - NIS		1.500,00		1.500,00
10.122.0300.1092.0000	Aquisição de Equipamentos e Material Permanente p/ o Consórcio - NIS		1.000,00		1.000,00
10.122.0300.2070.0000	Manutenção das Atividades Administrativas do Núcleo Intermunicipal em Saúde dos conveniados do COMSUL – NIS			97.500,00	97.500,00
17	Saneamento		1.500,00	98.500,00	100.000,00
17	512 Saneamento Básico Urbano		1.500,00	98.500,00	100.000,00
17	512 0302 Programa Consorcial de Meio Ambiente		1.500,00	98.500,00	100.000,00
17.512.0302.1093.0000	Aquisição de Equipamentos para o Núcleo Intermunicipal de Saneamento Básico – NISB		500,00		500,00
17.512.0302.1094.0000	Modernização da Estrutura Física (Construção, Reforma e/ou Ampliação) do Aterro Sanitário		1.000,00		1.000,00
17.512.0302.2103.0000	Manutenção das Atividades do Núcleo Intermunicipal de Saneamento Básico dos conveniados do COMSUL - NISB			98.500,00	98.500,00
25	Energia		2.500,00	85.500,00	88.000,00
25	752 Energia Elétrica		2.500,00	85.500,00	88.000,00
25	752 0298 Gestão do Núcleo Intermunicipal de Iluminação Pública - NIIP		2.500,00	85.500,00	88.000,00
25.752.0298.1095.0000	Aquisição de Equipamentos e Materiais Permanentes p/ Manutenção do Núcleo Intermunicipal de Iluminação Pública		1.000,00		1.000,00
25.752.0298.1114.0000	Modernização da Estrutura Física (Construção, Reforma e/ou Ampliação) - NIIP		1.500,00		1.500,00
25.752.0298.2104.0000	Manutenção das Atividades do Núcleo Intermunicipal de Iluminação Pública - NIIP			85.500,00	85.500,00
28	Encargos Especiais			500,00	500,00
28	846 Outros Encargos Especiais			500,00	500,00
28	846 0000 Encargos Gerais			500,00	500,00
28.846.0000.2099.0000	Parcelamento e Amortização da Dívida Contratual			500,00	500,00
TOTAL		0,00	7.500,00	313.500,00	321.000,00

**COMSUL**

BR 101 - KM 81, N 1024 - CNPJ:11896703/0001-66

Orçamento Programa - Exercício de 2019

Anexo 06

Page 18

Lei: , Data:

PROGRAMA DE TRABALHO

(Inc.II, § 2º, Art.2º)

01 CONSORCIO PÚBLICO DOS MUNICIPIOS DA MATA SUL**182 JAQUEIRA**

Código	Especificação	Operação Especial	Projetos	Atividades	T o t a l
04	Administração		2.500,00	30.500,00	33.000,00
04	122 Administração Geral		2.500,00	30.500,00	33.000,00
04	122 0062 Gestão Administrativa do Consórcio		2.500,00	30.500,00	33.000,00
04.122.0062.1096.0000	Aquisição de Veículos, Móveis, Máquinas e Equip. diversos p/ o Consorcio		1.000,00		1.000,00
04.122.0062.1115.0000	Modernização da Estrutura Física(Construção,Reforma e/ou Ampliação) da Sede do Consórcio		1.500,00		1.500,00
04.122.0062.2105.0000	Manutenção das Atividades Administrativas do Consórcio			30.500,00	30.500,00
10	Saúde		1.500,00	98.500,00	100.000,00
10	122 Administração Geral		1.500,00	98.500,00	100.000,00
10	122 0300 Gestão dos Serviços de Saúde dos Entes Consorciados		1.500,00	98.500,00	100.000,00
10.122.0300.1107.0000	Aquisição de Equipamentos e Material Permanente p/ o Consórcio - NIS		500,00		500,00
10.122.0300.1108.0000	Modernização da Estrutura Física (Construção, Reforma e/ou Ampliação) - NIS		1.000,00		1.000,00
10.122.0300.2071.0000	Manutenção das Atividades Administrativas do Núcleo Intermunicipal em Saúde dos conveniados do COMSUL – NIS			98.500,00	98.500,00
17	Saneamento		3.500,00	96.500,00	100.000,00
17	512 Saneamento Básico Urbano		3.500,00	96.500,00	100.000,00
17	512 0302 Programa Consorcial de Meio Ambiente		3.500,00	96.500,00	100.000,00
17.512.0302.1100.0000	Aquisição de Equipamentos para o Núcleo Intermunicipal de Saneamento Básico – NISB		1.000,00		1.000,00
17.512.0302.1101.0000	Modernização da Estrutura Física (Construção, Reforma e/ou Ampliação) do Aterro Sanitário		2.500,00		2.500,00
17.512.0302.2110.0000	Manutenção das Atividades do Núcleo Intermunicipal de Saneamento Básico dos conveniados do COMSUL - NISB			96.500,00	96.500,00
25	Energia		2.500,00	83.500,00	86.000,00
25	752 Energia Elétrica		2.500,00	83.500,00	86.000,00
25	752 0298 Gestão do Núcleo Intermunicipal de Iluminação Pública - NIIP		2.500,00	83.500,00	86.000,00
25.752.0298.1102.0000	Aquisição de Equipamentos e Materiais Permanentes p/ Manutenção do Núcleo Intermunicipal de Iluminação Pública		1.000,00		1.000,00
25.752.0298.1116.0000	Modernização da Estrutura Física (Construção, Reforma e/ou Ampliação) - NIIP		1.500,00		1.500,00
25.752.0298.2111.0000	Manutenção das Atividades do Núcleo Intermunicipal de Iluminação Pública - NIIP			83.500,00	83.500,00
TOTAL		0,00	10.000,00	309.000,00	319.000,00



COMSUL

BR 101 - KM 81, N 1024 - CNPJ:11896703/0001-66

Orçamento Programa - Exercício de 2019

Anexo 06

Page 19

Lei: , Data:

PROGRAMA DE TRABALHO

(Inc.II, § 2º, Art.2º)

TOTAL GERAL

1.503.000,00

226.150,00

26.270.850,00

28.000.000,00

**COMSUL**

BR 101 - KM 81, N 1024 - CNPJ:11896703/0001-66

Orçamento Programa - Exercício de 2019

Anexo 07

Page 1

Lei: , Data:

**PROGRAMA DE TRABALHO DO GOVERNO
DEMONSTRATIVO DE FUNÇÕES, SUBFUNÇÕES E PROGRAMAS
POR PROJETOS, ATIVIDADES E OPERAÇÕES ESPECIAIS**
(Inc.II, § 2º, Art.2º)

Código	Especificação	Operação Especial	Projetos	Atividades	T o t a l
04	Administração	0,00	32.150,00	716.850,00	749.000,00
04	122 Administração Geral	0,00	32.150,00	716.850,00	749.000,00
04	122 0062 Gestão Administrativa do Consórcio	0,00	32.150,00	716.850,00	749.000,00
04.122.0062.1001.0000	Aquisição de Veículos,Móveis,Máquinas e Equip. diversos p/ o Consorcio	0,00	650,00	0,00	650,00
04.122.0062.1002.0000	Modernização da Estrutura Física(Construção,Reforma e/ou Ampliação) da Sede do Consórcio	0,00	2.000,00	0,00	2.000,00
04.122.0062.1008.0000	Aquisição de Veículos,Móveis,Máquinas e Equip. diversos p/ o Consorcio	0,00	500,00	0,00	500,00
04.122.0062.1014.0000	Aquisição de Veículos,Móveis,Máquinas e Equip. diversos p/ o Consorcio	0,00	1.000,00	0,00	1.000,00
04.122.0062.1017.0000	Modernização da Estrutura Física(Construção,Reforma e/ou Ampliação) da Sede do Consórcio	0,00	1.500,00	0,00	1.500,00
04.122.0062.1020.0000	Modernização da Estrutura Física(Construção,Reforma e/ou Ampliação) da Sede do Consórcio	0,00	1.000,00	0,00	1.000,00
04.122.0062.1022.0000	Aquisição de Veículos,Móveis,Máquinas e Equip. diversos p/ o Consorcio	0,00	500,00	0,00	500,00
04.122.0062.1030.0000	Aquisição de Veículos,Móveis,Máquinas e Equip. diversos p/ o Consorcio	0,00	500,00	0,00	500,00
04.122.0062.1035.0000	Modernização da Estrutura Física(Construção,Reforma e/ou Ampliação) da Sede do Consórcio	0,00	500,00	0,00	500,00
04.122.0062.1039.0000	Aquisição de Veículos,Móveis,Máquinas e Equip. diversos p/ o Consorcio	0,00	2.000,00	0,00	2.000,00
04.122.0062.1040.0000	Modernização da Estrutura Física(Construção,Reforma e/ou Ampliação) da Sede do Consórcio	0,00	1.500,00	0,00	1.500,00
04.122.0062.1046.0000	Aquisição de Veículos,Móveis,Máquinas e Equip. diversos p/ o Consorcio	0,00	1.500,00	0,00	1.500,00
04.122.0062.1052.0000	Modernização da Estrutura Física(Construção,Reforma e/ou Ampliação) da Sede do Consórcio	0,00	1.000,00	0,00	1.000,00
04.122.0062.1056.0000	Modernização da Estrutura Física (Construção, Reforma e/ou Ampliação) da Sede do Consórcio	0,00	2.000,00	0,00	2.000,00
04.122.0062.1057.0000	Aquisição de Veículos,Móveis,Máquinas e Equip. diversos p/ o Consorcio	0,00	1.500,00	0,00	1.500,00
04.122.0062.1063.0000	Modernização da Estrutura Física (Construção, Reforma e/ou Ampliação) da Sede do Consórcio	0,00	500,00	0,00	500,00
04.122.0062.1064.0000	Aquisição de Veículos, Móveis, Máquinas e Equip. diversos p/ o Consorcio	0,00	500,00	0,00	500,00
04.122.0062.1070.0000	Modernização da Estrutura Física (Construção, Reforma e/ou Ampliação) da Sede do Consórcio	0,00	500,00	0,00	500,00
04.122.0062.1071.0000	Aquisição de Veículos, Móveis, Máquinas e Equip. diversos p/ o Consorcio	0,00	1.000,00	0,00	1.000,00
04.122.0062.1077.0000	Modernização da Estrutura Física (Construção, Reforma e/ou Ampliação) da Sede do Consórcio	0,00	500,00	0,00	500,00
04.122.0062.1084.0000	Aquisição de Veículos, Móveis, Máquinas e Equip. diversos p/ o Consorcio	0,00	1.000,00	0,00	1.000,00
04.122.0062.1086.0000	Aquisição de Veículos, Móveis, Máquinas e Equip. diversos p/ o Consorcio	0,00	500,00	0,00	500,00
04.122.0062.1090.0000	Aquisição de Veículos, Móveis, Máquinas e Equip. diversos p/ o Consorcio	0,00	500,00	0,00	500,00
04.122.0062.1096.0000	Aquisição de Veículos, Móveis, Máquinas e Equip. diversos p/ o Consorcio	0,00	1.000,00	0,00	1.000,00
04.122.0062.1099.0000	Modernização da Estrutura Física(Construção,Reforma e/ou Ampliação) da Sede do Consórcio	0,00	500,00	0,00	500,00
04.122.0062.1103.0000	Modernização da Estrutura Física (Construção, Reforma e/ou Ampliação) da Sede do Consórcio	0,00	500,00	0,00	500,00
04.122.0062.1105.0000	Modernização da Estrutura Física (Construção, Reforma e/ou Ampliação) da Sede do Consórcio	0,00	500,00	0,00	500,00
04.122.0062.1106.0000	Aquisição de Veículos, Móveis, Máquinas e Equip. diversos p/ o Consorcio	0,00	500,00	0,00	500,00
04.122.0062.1115.0000	Modernização da Estrutura Física(Construção,Reforma e/ou Ampliação) da Sede do Consórcio	0,00	1.500,00	0,00	1.500,00
04.122.0062.1117.0000	Modernização da Estrutura Física(Construção,Reforma e/ou Ampliação) da Sede do Consórcio	0,00	1.500,00	0,00	1.500,00
04.122.0062.1118.0000	Aquisição de Veículos,Móveis,Máquinas e Equip. diversos p/ o Consorcio	0,00	1.000,00	0,00	1.000,00
04.122.0062.1127.0000	Aquisição de Veículos,Móveis,Máquinas e Equip. diversos p/ o	0,00	1.000,00	0,00	1.000,00

**CONSUL**

BR 101 - KM 81, N 1024 - CNPJ:11896703/0001-66

Orçamento Programa - Exercício de 2019

Anexo 07

Page 2

Lei: , Data:

**PROGRAMA DE TRABALHO DO GOVERNO
DEMONSTRATIVO DE FUNÇÕES, SUBFUNÇÕES E PROGRAMAS
POR PROJETOS, ATIVIDADES E OPERAÇÕES ESPECIAIS**
(Inc.II, § 2º, Art.2º)

Código	Especificação	Operação Especial	Projetos	Atividades	T o t a l	
04	Administração	0,00	32.150,00	716.850,00	749.000,00	
04	122	Administração Geral	0,00	32.150,00	716.850,00	
04	122	0062	Gestão Administrativa do Consórcio	0,00	32.150,00	716.850,00
			Consortio			
04.122.0062.1128.0000	Modernização da Estrutura Física(Construção,Reforma e/ou Ampliação) da Sede do Consórcio	0,00	500,00	0,00	500,00	
04.122.0062.1129.0000	Aquisição de Veiculos,Móveis,Máquinas e Equip. diversos p/ o Consorcio	0,00	1.000,00	0,00	1.000,00	
04.122.0062.2001.0000	Manutenção das Atividades Administrativas do Consórcio	0,00	0,00	36.850,00	36.850,00	
04.122.0062.2008.0000	Manutenção das Atividades Administrativas do Consórcio	0,00	0,00	30.500,00	30.500,00	
04.122.0062.2015.0000	Manutenção das Atividades Administrativas do Consórcio	0,00	0,00	62.000,00	62.000,00	
04.122.0062.2022.0000	Manutenção das Atividades Administrativas do Consórcio	0,00	0,00	37.500,00	37.500,00	
04.122.0062.2024.0000	Manutenção das Atividades Administrativas do Consórcio	0,00	0,00	63.000,00	63.000,00	
04.122.0062.2030.0000	Manutenção das Atividades Administrativas do Consórcio	0,00	0,00	28.500,00	28.500,00	
04.122.0062.2038.0000	Manutenção das Atividades Administrativas do Consórcio	0,00	0,00	74.000,00	74.000,00	
04.122.0062.2046.0000	Manutenção das Atividades Administrativas do Consórcio	0,00	0,00	30.000,00	30.000,00	
04.122.0062.2055.0000	Manutenção das Atividades Administrativas do Consórcio	0,00	0,00	24.500,00	24.500,00	
04.122.0062.2062.0000	Manutenção das Atividades Administrativas do Consórcio	0,00	0,00	74.000,00	74.000,00	
04.122.0062.2076.0000	Manutenção das Atividades Administrativas do Consórcio	0,00	0,00	44.000,00	44.000,00	
04.122.0062.2084.0000	Manutenção das Atividades Administrativas do Consórcio	0,00	0,00	31.000,00	31.000,00	
04.122.0062.2091.0000	Manutenção das Atividades Administrativas do Consórcio	0,00	0,00	31.000,00	31.000,00	
04.122.0062.2098.0000	Manutenção das Atividades Administrativas do Consórcio	0,00	0,00	31.500,00	31.500,00	
04.122.0062.2105.0000	Manutenção das Atividades Administrativas do Consórcio	0,00	0,00	30.500,00	30.500,00	
04.122.0062.2113.0000	Manutenção das Atividades Administrativas do Consórcio	0,00	0,00	44.500,00	44.500,00	
04.122.0062.2117.0000	Manutenção das Atividades Administrativas do Consórcio	0,00	0,00	43.500,00	43.500,00	
10	Saúde	0,00	47.000,00	20.014.000,00	20.061.000,00	
10	122	Administração Geral	0,00	47.000,00	20.014.000,00	

**COMSUL**

BR 101 - KM 81, N 1024 - CNPJ:11896703/0001-66

Orçamento Programa - Exercício de 2019

Anexo 07

Page 3

**PROGRAMA DE TRABALHO DO GOVERNO
DEMONSTRATIVO DE FUNÇÕES, SUBFUNÇÕES E PROGRAMAS
POR PROJETOS, ATIVIDADES E OPERAÇÕES ESPECIAIS**

(Inc.II, § 2º, Art.2º)

Lei: , Data:

Código	Especificação	Operação Especial	Projetos	Atividades	T o t a l
10	Saúde	0,00	47.000,00	20.014.000,00	20.061.000,00
10	122 Administração Geral	0,00	47.000,00	20.014.000,00	20.061.000,00
10	122 0300 Gestão dos Serviços de Saúde dos Entes Consorciados	0,00	47.000,00	20.014.000,00	20.061.000,00
10.122.0300.1003.0000	Aquisição de Equipamentos e Material Permanente p/ o Consórcio - NIS	0,00	1.500,00	0,00	1.500,00
10.122.0300.1004.0000	Modernização da Estrutura Física (Construção, Reforma e/ou Ampliação) - NIS	0,00	2.000,00	0,00	2.000,00
10.122.0300.1009.0000	Aquisição de Equipamentos e Materiais Permanentes p/ o Consorcio - NIS	0,00	1.000,00	0,00	1.000,00
10.122.0300.1013.0000	Modernização da Estrutura Física (Construção, Reforma e/ou Ampliação) - NIS	0,00	1.500,00	0,00	1.500,00
10.122.0300.1023.0000	Modernização da Estrutura Física (Construção, Reforma e/ou Ampliação) - NIS	0,00	3.500,00	0,00	3.500,00
10.122.0300.1024.0000	Aquisição de Equipamentos e Materiais Permanentes p/ o Consorcio - NIS	0,00	1.500,00	0,00	1.500,00
10.122.0300.1025.0000	Aquisição de Equipamentos e Materiais Permanentes p/ o Consorcio - NIS	0,00	2.500,00	0,00	2.500,00
10.122.0300.1026.0000	Modernização da Estrutura Física (Construção, Reforma e/ou Ampliação) - NIS	0,00	2.000,00	0,00	2.000,00
10.122.0300.1032.0000	Aquisição de Equip. Permanente para Manutenção das Ações de Saúde dos Conveniados do COMSUL - NIS	0,00	1.000,00	0,00	1.000,00
10.122.0300.1033.0000	Modernização da Estrutura Física (Construção, Reforma e/ou Ampliação) - NIS	0,00	1.500,00	0,00	1.500,00
10.122.0300.1041.0000	Modernização da Estrutura Física (Construção, Reforma e/ou Ampliação) - NIS	0,00	1.000,00	0,00	1.000,00
10.122.0300.1042.0000	Aquisição de Equipamentos e Materiais Permanentes p/ o Consorcio - NIS	0,00	500,00	0,00	500,00
10.122.0300.1058.0000	Modernização da Estrutura Física (Construção, Reforma e/ou Ampliação) - NIS	0,00	1.500,00	0,00	1.500,00
10.122.0300.1059.0000	Aquisição de Equipamentos e Materiais Permanentes p/ o Consorcio - NIS	0,00	1.000,00	0,00	1.000,00
10.122.0300.1065.0000	Modernização da Estrutura Física (Construção, Reforma e/ou Ampliação) - NIS	0,00	1.500,00	0,00	1.500,00
10.122.0300.1066.0000	Aquisição de Equipamentos e Materiais Permanentes p/ o Consorcio - NIS	0,00	1.000,00	0,00	1.000,00
10.122.0300.1068.0000	Modernização da Estrutura Física (Construção, Reforma e/ou Ampliação) - NIS	0,00	500,00	0,00	500,00
10.122.0300.1069.0000	Aquisição de Equipamentos e Material Permanente p/ o Consórcio - NIS	0,00	1.000,00	0,00	1.000,00
10.122.0300.1078.0000	Modernização da Estrutura Física (Construção, Reforma e/ou Ampliação) - NIS	0,00	2.500,00	0,00	2.500,00
10.122.0300.1079.0000	Aquisição de Equipamentos e Material Permanente p/ o Consórcio - NIS	0,00	1.500,00	0,00	1.500,00
10.122.0300.1091.0000	Modernização da Estrutura Física (Construção, Reforma e/ou Ampliação) - NIS	0,00	3.000,00	0,00	3.000,00
10.122.0300.1092.0000	Aquisição de Equipamentos e Material Permanente p/ o Consórcio - NIS	0,00	2.000,00	0,00	2.000,00
10.122.0300.1097.0000	Modernização da Estrutura Física (Construção, Reforma e/ou Ampliação) - NIS	0,00	1.500,00	0,00	1.500,00
10.122.0300.1098.0000	Aquisição de Equipamentos e Material Permanente p/ o Consórcio - NIS	0,00	1.500,00	0,00	1.500,00
10.122.0300.1107.0000	Aquisição de Equipamentos e Material Permanente p/ o Consórcio - NIS	0,00	500,00	0,00	500,00
10.122.0300.1108.0000	Modernização da Estrutura Física (Construção, Reforma e/ou Ampliação) - NIS	0,00	1.000,00	0,00	1.000,00
10.122.0300.1109.0000	Aquisição de Equipamentos e Material Permanente p/ o Consórcio - NIS	0,00	1.000,00	0,00	1.000,00
10.122.0300.1110.0000	Modernização da Estrutura Física (Construção, Reforma e/ou Ampliação) - NIS	0,00	1.000,00	0,00	1.000,00
10.122.0300.1119.0000	Modernização da Estrutura Física (Construção, Reforma e/ou Ampliação) - NIS	0,00	500,00	0,00	500,00
10.122.0300.1120.0000	Aquisição de Equipamentos e Material Permanente p/ o Consórcio - NIS	0,00	1.000,00	0,00	1.000,00
10.122.0300.1130.0000	Modernização da Estrutura Física (Construção, Reforma e/ou Ampliação) - NIS	0,00	2.500,00	0,00	2.500,00
10.122.0300.1131.0000	Aquisição de Equipamentos e Material Permanente p/ o Consórcio -	0,00	1.500,00	0,00	1.500,00

**COMSUL**

BR 101 - KM 81, N 1024 - CNPJ:11896703/0001-66

Orçamento Programa - Exercício de 2019

Anexo 07

Page 4

Lei: , Data:

**PROGRAMA DE TRABALHO DO GOVERNO
DEMONSTRATIVO DE FUNÇÕES, SUBFUNÇÕES E PROGRAMAS
POR PROJETOS, ATIVIDADES E OPERAÇÕES ESPECIAIS**
(Inc.II, § 2º, Art.2º)

Código	Especificação	Operação Especial	Projetos	Atividades	T o t a l
10	Saúde	0,00	47.000,00	20.014.000,00	20.061.000,00
10	122 Administração Geral	0,00	47.000,00	20.014.000,00	20.061.000,00
10	122 0300 Gestão dos Serviços de Saúde dos Entes Consorciados NIS	0,00	47.000,00	20.014.000,00	20.061.000,00
10.122.0300.2002.0000	Manutenção das Atividades Administrativas do Núcleo Intermunicipal em Saúde dos conveniados do COMSUL - NIS	0,00	0,00	2.996.500,00	2.996.500,00
10.122.0300.2004.0000	Manutenção das Atividades Administrativas do Núcleo Intermunicipal em Saúde dos conveniados do COMSUL - NIS	0,00	0,00	97.500,00	97.500,00
10.122.0300.2005.0000	Manutenção das Atividades Administrativas do Núcleo Intermunicipal em Saúde dos conveniados do COMSUL - NIS	0,00	0,00	94.000,00	94.000,00
10.122.0300.2010.0000	Manutenção das Atividades Administrativas do Núcleo Intermunicipal em Saúde dos conveniados do COMSUL - NIS	0,00	0,00	2.996.500,00	2.996.500,00
10.122.0300.2011.0000	Manutenção das Atividades Administrativas do Núcleo Intermunicipal em Saúde dos conveniados do COMSUL - NIS	0,00	0,00	2.997.500,00	2.997.500,00
10.122.0300.2012.0000	Manutenção das Atividades Administrativas do Núcleo Intermunicipal em Saúde dos conveniados do COMSUL - NIS	0,00	0,00	58.500,00	58.500,00
10.122.0300.2023.0000	Manutenção das Atividades Administrativas do Núcleo Intermunicipal em Saúde dos conveniados do COMSUL - NIS	0,00	0,00	97.500,00	97.500,00
10.122.0300.2026.0000	Manutenção das Atividades Administrativas do Núcleo Intermunicipal em Saúde dos conveniados do COMSUL - NIS	0,00	0,00	3.998.500,00	3.998.500,00
10.122.0300.2057.0000	Manutenção das Atividades Administrativas do Núcleo Intermunicipal em Saúde dos conveniados do COMSUL - NIS	0,00	0,00	1.997.500,00	1.997.500,00
10.122.0300.2064.0000	Manutenção das Atividades Administrativas do Núcleo Intermunicipal em Saúde dos conveniados do COMSUL - NIS	0,00	0,00	98.500,00	98.500,00
10.122.0300.2065.0000	Manutenção das Atividades Administrativas do Núcleo Intermunicipal em Saúde dos conveniados do COMSUL - NIS	0,00	0,00	3.996.000,00	3.996.000,00
10.122.0300.2066.0000	Manutenção das Atividades Administrativas do Núcleo Intermunicipal em Saúde dos conveniados do COMSUL - NIS	0,00	0,00	97.500,00	97.500,00
10.122.0300.2069.0000	Manutenção das Atividades Administrativas do Núcleo Intermunicipal em Saúde dos conveniados do COMSUL - NIS	0,00	0,00	97.000,00	97.000,00
10.122.0300.2070.0000	Manutenção das Atividades Administrativas do Núcleo Intermunicipal em Saúde dos conveniados do COMSUL - NIS	0,00	0,00	97.500,00	97.500,00
10.122.0300.2071.0000	Manutenção das Atividades Administrativas do Núcleo Intermunicipal em Saúde dos conveniados do COMSUL - NIS	0,00	0,00	98.500,00	98.500,00
10.122.0300.2112.0000	Manutenção das Atividades Administrativas do Núcleo Intermunicipal em Saúde dos conveniados do COMSUL - NIS	0,00	0,00	98.000,00	98.000,00
10.122.0300.2118.0000	Manutenção das Atividades Administrativas do Núcleo Intermunicipal em Saúde dos conveniados do COMSUL - NIS	0,00	0,00	96.000,00	96.000,00
10.122.0300.2121.0000	Parcelamento e Amortização da Dívida Contratual	0,00	0,00	1.000,00	1.000,00
17	Saneamento	0,00	93.000,00	3.691.000,00	3.784.000,00
17	512 Saneamento Básico Urbano	0,00	93.000,00	3.691.000,00	3.784.000,00

**COMSUL**

BR 101 - KM 81, N 1024 - CNPJ:11896703/0001-66

Orçamento Programa - Exercício de 2019

Anexo 07

Page 5

Lei: , Data:

**PROGRAMA DE TRABALHO DO GOVERNO
DEMONSTRATIVO DE FUNÇÕES, SUBFUNÇÕES E PROGRAMAS
POR PROJETOS, ATIVIDADES E OPERAÇÕES ESPECIAIS**
(Inc.II, § 2º, Art.2º)

Código	Especificação	Operação Especial	Projetos	Atividades	T o t a l
17	Saneamento	0,00	93.000,00	3.691.000,00	3.784.000,00
17	512 Saneamento Básico Urbano	0,00	93.000,00	3.691.000,00	3.784.000,00
17	512 0302 Programa Consorcial de Meio Ambiente	0,00	93.000,00	3.691.000,00	3.784.000,00
17.512.0302.1005.0000	Aquisição de Equipamentos para o Núcleo Intermunicipal de Saneamento Básico - NISB	0,00	1.000,00	0,00	1.000,00
17.512.0302.1006.0000	Modernização da Estrutura Física(Construção,Reforma e/ou Ampliação) da Sede do Aterro Sanitário	0,00	5.000,00	0,00	5.000,00
17.512.0302.1011.0000	Aquisição de Equipamentos para o Núcleo Intermunicipal de Saneamento Básico - NISB	0,00	1.500,00	0,00	1.500,00
17.512.0302.1012.0000	Modernização da Estrutura Física(Construção,Reforma e/ou Ampliação) da Sede do Aterro Sanitário	0,00	3.000,00	0,00	3.000,00
17.512.0302.1018.0000	Aquisição de Equipamentos para o Núcleo Intermunicipal de Saneamento Básico - NISB	0,00	1.000,00	0,00	1.000,00
17.512.0302.1019.0000	Modernização da Estrutura Física(Construção,Reforma e/ou Ampliação) da Sede do Aterro Sanitário	0,00	1.000,00	0,00	1.000,00
17.512.0302.1027.0000	Aquisição de Equipamentos para o Núcleo Intermunicipal de Saneamento Básico - NISB	0,00	2.500,00	0,00	2.500,00
17.512.0302.1028.0000	Modernização da Estrutura Física(Construção,Reforma e/ou Ampliação) da Sede do Aterro Sanitário	0,00	10.000,00	0,00	10.000,00
17.512.0302.1036.0000	Aquisição de Equipamentos para o Núcleo Intermunicipal de Saneamento Básico - NISB	0,00	1.500,00	0,00	1.500,00
17.512.0302.1037.0000	Modernização da Estrutura Física(Construção,Reforma e/ou Ampliação) da Sede do Aterro Sanitário	0,00	6.000,00	0,00	6.000,00
17.512.0302.1043.0000	Aquisição de Equipamentos para o Núcleo Intermunicipal de Saneamento Básico - NISB	0,00	6.000,00	0,00	6.000,00
17.512.0302.1044.0000	Modernização da Estrutura Física (Construção, Reforma e/ou Ampliação) do Aterro Sanitário	0,00	10.000,00	0,00	10.000,00
17.512.0302.1049.0000	Aquisição de Equipamentos para o Núcleo Intermunicipal de Saneamento Básico - NISB	0,00	1.000,00	0,00	1.000,00
17.512.0302.1050.0000	Modernização da Estrutura Física (Construção, Reforma e/ou Ampliação) do Aterro Sanitário	0,00	1.000,00	0,00	1.000,00
17.512.0302.1054.0000	Aquisição de Equipamentos para o Núcleo Intermunicipal de Saneamento Básico - NISB	0,00	1.000,00	0,00	1.000,00
17.512.0302.1055.0000	Modernização da Estrutura Física (Construção, Reforma e/ou Ampliação) do Aterro Sanitário	0,00	1.500,00	0,00	1.500,00
17.512.0302.1060.0000	Aquisição de Equipamentos para o Núcleo Intermunicipal de Saneamento Básico - NISB	0,00	5.000,00	0,00	5.000,00
17.512.0302.1061.0000	Modernização da Estrutura Física (Construção, Reforma e/ou Ampliação) do Aterro Sanitário	0,00	1.000,00	0,00	1.000,00
17.512.0302.1074.0000	Aquisição de Equipamentos para o Núcleo Intermunicipal de Saneamento Básico - NISB	0,00	5.000,00	0,00	5.000,00
17.512.0302.1075.0000	Modernização da Estrutura Física (Construção, Reforma e/ou Ampliação) do Aterro Sanitário	0,00	1.000,00	0,00	1.000,00
17.512.0302.1081.0000	Aquisição de Equipamentos para o Núcleo Intermunicipal de Saneamento Básico - NISB	0,00	2.000,00	0,00	2.000,00
17.512.0302.1082.0000	Modernização da Estrutura Física (Construção, Reforma e/ou Ampliação) do Aterro Sanitário	0,00	1.000,00	0,00	1.000,00
17.512.0302.1087.0000	Aquisição de Equipamentos para o Núcleo Intermunicipal de Saneamento Básico - NISB	0,00	500,00	0,00	500,00
17.512.0302.1088.0000	Modernização da Estrutura Física (Construção, Reforma e/ou Ampliação) do Aterro Sanitário	0,00	1.000,00	0,00	1.000,00
17.512.0302.1093.0000	Aquisição de Equipamentos para o Núcleo Intermunicipal de Saneamento Básico - NISB	0,00	500,00	0,00	500,00
17.512.0302.1094.0000	Modernização da Estrutura Física (Construção, Reforma e/ou Ampliação) do Aterro Sanitário	0,00	1.000,00	0,00	1.000,00
17.512.0302.1100.0000	Aquisição de Equipamentos para o Núcleo Intermunicipal de Saneamento Básico - NISB	0,00	1.000,00	0,00	1.000,00
17.512.0302.1101.0000	Modernização da Estrutura Física (Construção, Reforma e/ou Ampliação) do Aterro Sanitário	0,00	2.500,00	0,00	2.500,00
17.512.0302.1121.0000	Modernização da Estrutura Física(Construção,Reforma e/ou Ampliação) da Sede do Aterro Sanitário	0,00	5.000,00	0,00	5.000,00
17.512.0302.1122.0000	Aquisição de Equipamentos para o Núcleo Intermunicipal de Saneamento Básico - NISB	0,00	3.000,00	0,00	3.000,00
17.512.0302.1125.0000	Modernização da Estrutura Física(Construção,Reforma e/ou Ampliação) da Sede do Aterro Sanitário	0,00	5.000,00	0,00	5.000,00
17.512.0302.1126.0000	Aquisição de Equipamentos para o Núcleo Intermunicipal de	0,00	2.000,00	0,00	2.000,00

**COMSUL**

BR 101 - KM 81, N 1024 - CNPJ:11896703/0001-66

Orçamento Programa - Exercício de 2019

Anexo 07

Page 6

Lei: , Data:

**PROGRAMA DE TRABALHO DO GOVERNO
DEMONSTRATIVO DE FUNÇÕES, SUBFUNÇÕES E PROGRAMAS
POR PROJETOS, ATIVIDADES E OPERAÇÕES ESPECIAIS**
(Inc.II, § 2º, Art.2º)

Código	Especificação	Operação Especial	Projetos	Atividades	T o t a l
17	Saneamento	0,00	93.000,00	3.691.000,00	3.784.000,00
17	512 Saneamento Básico Urbano	0,00	93.000,00	3.691.000,00	3.784.000,00
17	512 0302 Programa Consorcial de Meio Ambiente Saneamento Básico - NISB	0,00	93.000,00	3.691.000,00	3.784.000,00
17.512.0302.1132.0000	Aquisição de Equipamentos para o Núcleo Intermunicipal de Saneamento Básico - NISB	0,00	1.000,00	0,00	1.000,00
17.512.0302.1133.0000	Modernização da Estrutura Física(Construção,Reforma e/ou Ampliação) da Sede do Aterro Sanitário	0,00	2.500,00	0,00	2.500,00
17.512.0302.2006.0000	Manutenção das Atividades do Núcleo Intermunicipal de Saneamento Básico dos conveniados do COMSUL - NISB	0,00	0,00	255.000,00	255.000,00
17.512.0302.2013.0000	Manutenção das Atividades do Núcleo Intermunicipal de Saneamento Básico dos conveniados do COMSUL - NISB	0,00	0,00	160.500,00	160.500,00
17.512.0302.2020.0000	Manutenção das Atividades do Núcleo Intermunicipal de Saneamento Básico dos conveniados do COMSUL - NISB	0,00	0,00	98.000,00	98.000,00
17.512.0302.2027.0000	Manutenção das Atividades do Núcleo Intermunicipal de Saneamento Básico dos conveniados do COMSUL - NISB	0,00	0,00	253.500,00	253.500,00
17.512.0302.2029.0000	Manutenção das Atividades do Núcleo Intermunicipal de Saneamento Básico dos conveniados do COMSUL - NISB	0,00	0,00	374.000,00	374.000,00
17.512.0302.2037.0000	Manutenção das Atividades do Núcleo Intermunicipal de Saneamento Básico dos conveniados do COMSUL - NISB	0,00	0,00	182.500,00	182.500,00
17.512.0302.2044.0000	Manutenção das Atividades do Núcleo Intermunicipal de Saneamento Básico dos conveniados do COMSUL - NISB	0,00	0,00	1.064.000,00	1.064.000,00
17.512.0302.2051.0000	Manutenção das Atividades do Núcleo Intermunicipal de Saneamento Básico dos conveniados do COMSUL - NISB	0,00	0,00	98.000,00	98.000,00
17.512.0302.2060.0000	Manutenção das Atividades do Núcleo Intermunicipal de Saneamento Básico dos conveniados do COMSUL - NISB	0,00	0,00	97.500,00	97.500,00
17.512.0302.2067.0000	Manutenção das Atividades do Núcleo Intermunicipal de Saneamento Básico dos conveniados do COMSUL - NISB	0,00	0,00	94.000,00	94.000,00
17.512.0302.2082.0000	Manutenção das Atividades do Núcleo Intermunicipal de Saneamento Básico dos conveniados do COMSUL - NISB	0,00	0,00	294.000,00	294.000,00
17.512.0302.2089.0000	Manutenção das Atividades do Núcleo Intermunicipal de Saneamento Básico dos conveniados do COMSUL - NISB	0,00	0,00	125.000,00	125.000,00
17.512.0302.2096.0000	Manutenção das Atividades do Núcleo Intermunicipal de Saneamento Básico dos conveniados do COMSUL - NISB	0,00	0,00	98.500,00	98.500,00
17.512.0302.2103.0000	Manutenção das Atividades do Núcleo Intermunicipal de Saneamento Básico dos conveniados do COMSUL - NISB	0,00	0,00	98.500,00	98.500,00
17.512.0302.2110.0000	Manutenção das Atividades do Núcleo Intermunicipal de Saneamento Básico dos conveniados do COMSUL - NISB	0,00	0,00	96.500,00	96.500,00
17.512.0302.2115.0000	Manutenção das Atividades do Núcleo Intermunicipal de Saneamento Básico dos conveniados do COMSUL - NISB	0,00	0,00	205.000,00	205.000,00
17.512.0302.2119.0000	Manutenção das Atividades do Núcleo Intermunicipal de Saneamento Básico dos conveniados do COMSUL - NISB	0,00	0,00	96.500,00	96.500,00
25	Energia	0,00	54.000,00	1.841.000,00	1.895.000,00
25	752 Energia Elétrica	0,00	54.000,00	1.841.000,00	1.895.000,00

**COMSUL**

BR 101 - KM 81, N 1024 - CNPJ:11896703/0001-66

Orçamento Programa - Exercício de 2019

Anexo 07

Page 7

Lei: , Data:

**PROGRAMA DE TRABALHO DO GOVERNO
DEMONSTRATIVO DE FUNÇÕES, SUBFUNÇÕES E PROGRAMAS
POR PROJETOS, ATIVIDADES E OPERAÇÕES ESPECIAIS**
(Inc.II, § 2º, Art.2º)

Código	Especificação	Operação Especial	Projetos	Atividades	T o t a l
25	Energia	0,00	54.000,00	1.841.000,00	1.895.000,00
25	752 Energia Elétrica	0,00	54.000,00	1.841.000,00	1.895.000,00
25	752 0298 Gestão do Núcleo Intermunicipal de Iluminação Pública - NIIP	0,00	54.000,00	1.841.000,00	1.895.000,00
25.752.0298.1007.0000	Aquisição de Equipamentos e Materiais Permanentes p/ Manutenção do Núcleo Intermunicipal de Iluminação Pública	0,00	1.000,00	0,00	1.000,00
25.752.0298.1010.0000	Aquisição de Equipamentos e Materiais Permanentes p/ Manutenção do Núcleo Intermunicipal de Iluminação Pública	0,00	1.500,00	0,00	1.500,00
25.752.0298.1015.0000	Modernização da Estrutura Física (Construção, Reforma e/ou Ampliação) - NIIP	0,00	1.000,00	0,00	1.000,00
25.752.0298.1016.0000	Aquisição de Equipamentos e Materiais Permanentes p/ Manutenção do Núcleo Intermunicipal de Iluminação Pública	0,00	1.000,00	0,00	1.000,00
25.752.0298.1021.0000	Aquisição de Equipamentos e Materiais Permanentes p/ Manutenção do Núcleo Intermunicipal de Iluminação Pública	0,00	2.500,00	0,00	2.500,00
25.752.0298.1029.0000	Aquisição de Equipamentos e Materiais Permanentes p/ Manutenção do Núcleo Intermunicipal de Iluminação Pública	0,00	1.000,00	0,00	1.000,00
25.752.0298.1031.0000	Modernização da Estrutura Física (Construção, Reforma e/ou Ampliação) - NIIP	0,00	3.500,00	0,00	3.500,00
25.752.0298.1034.0000	Modernização da Estrutura Física (Construção, Reforma e/ou Ampliação) - NIIP	0,00	1.500,00	0,00	1.500,00
25.752.0298.1038.0000	Aquisição de Equipamentos e Materiais Permanentes p/ Manutenção do Núcleo Intermunicipal de Iluminação Pública	0,00	1.000,00	0,00	1.000,00
25.752.0298.1045.0000	Aquisição de Equipamentos e Materiais Permanentes p/ Manutenção do Núcleo Intermunicipal de Iluminação Pública	0,00	1.000,00	0,00	1.000,00
25.752.0298.1047.0000	Modernização da Estrutura Física (Construção, Reforma e/ou Ampliação) - NIIP	0,00	500,00	0,00	500,00
25.752.0298.1048.0000	Modernização da Estrutura Física (Construção, Reforma e/ou Ampliação) - NIIP	0,00	1.500,00	0,00	1.500,00
25.752.0298.1051.0000	Aquisição de Equipamentos e Materiais Permanentes p/ Manutenção do Núcleo Intermunicipal de Iluminação Pública	0,00	1.000,00	0,00	1.000,00
25.752.0298.1062.0000	Aquisição de Equipamentos e Materiais Permanentes p/ Manutenção do Núcleo Intermunicipal de Iluminação Pública	0,00	1.000,00	0,00	1.000,00
25.752.0298.1067.0000	Modernização da Estrutura Física (Construção, Reforma e/ou Ampliação) - NIIP	0,00	1.000,00	0,00	1.000,00
25.752.0298.1072.0000	Modernização da Estrutura Física (Construção, Reforma e/ou Ampliação) - NIIP	0,00	2.500,00	0,00	2.500,00
25.752.0298.1073.0000	Modernização da Estrutura Física (Construção, Reforma e/ou Ampliação) - NIIP	0,00	3.000,00	0,00	3.000,00
25.752.0298.1076.0000	Aquisição de Equipamentos e Materiais Permanentes p/ Manutenção do Núcleo Intermunicipal de Iluminação Pública	0,00	2.000,00	0,00	2.000,00
25.752.0298.1080.0000	Modernização da Estrutura Física (Construção, Reforma e/ou Ampliação) - NIIP	0,00	1.500,00	0,00	1.500,00
25.752.0298.1083.0000	Aquisição de Equipamentos e Materiais Permanentes p/ Manutenção do Núcleo Intermunicipal de Iluminação Pública	0,00	1.000,00	0,00	1.000,00
25.752.0298.1085.0000	Aquisição de Equipamentos e Materiais Permanentes p/ Manutenção do Núcleo Intermunicipal de Iluminação Pública	0,00	1.000,00	0,00	1.000,00
25.752.0298.1089.0000	Aquisição de Equipamentos e Materiais Permanentes p/ Manutenção do Núcleo Intermunicipal de Iluminação Pública	0,00	500,00	0,00	500,00
25.752.0298.1095.0000	Aquisição de Equipamentos e Materiais Permanentes p/ Manutenção do Núcleo Intermunicipal de Iluminação Pública	0,00	1.000,00	0,00	1.000,00
25.752.0298.1102.0000	Aquisição de Equipamentos e Materiais Permanentes p/ Manutenção do Núcleo Intermunicipal de Iluminação Pública	0,00	1.000,00	0,00	1.000,00
25.752.0298.1104.0000	Modernização da Estrutura Física (Construção, Reforma e/ou Ampliação) - NIIP	0,00	2.000,00	0,00	2.000,00
25.752.0298.1111.0000	Aquisição de Equipamentos e Materiais Permanentes p/ Manutenção do Núcleo Intermunicipal de Iluminação Pública	0,00	2.000,00	0,00	2.000,00
25.752.0298.1112.0000	Modernização da Estrutura Física (Construção, Reforma e/ou Ampliação) - NIIP	0,00	3.000,00	0,00	3.000,00
25.752.0298.1113.0000	Modernização da Estrutura Física (Construção, Reforma e/ou Ampliação) - NIIP	0,00	1.000,00	0,00	1.000,00
25.752.0298.1114.0000	Modernização da Estrutura Física (Construção, Reforma e/ou Ampliação) - NIIP	0,00	1.500,00	0,00	1.500,00
25.752.0298.1116.0000	Modernização da Estrutura Física (Construção, Reforma e/ou Ampliação) - NIIP	0,00	1.500,00	0,00	1.500,00
25.752.0298.1123.0000	Modernização da Estrutura Física (Construção, Reforma e/ou Ampliação) - NIIP	0,00	4.000,00	0,00	4.000,00
25.752.0298.1124.0000	Aquisição de Equipamentos e Materiais Permanentes p/ Manutenção	0,00	3.000,00	0,00	3.000,00

**COMSUL**

BR 101 - KM 81, N 1024 - CNPJ:11896703/0001-66

Orçamento Programa - Exercício de 2019

Anexo 07

Page 8

Lei, Data:

**PROGRAMA DE TRABALHO DO GOVERNO
DEMONSTRATIVO DE FUNÇÕES, SUBFUNÇÕES E PROGRAMAS
POR PROJETOS, ATIVIDADES E OPERAÇÕES ESPECIAIS**
(Inc.II, § 2º, Art.2º)

Código	Especificação	Operação Especial	Projetos	Atividades	T o t a l		
25	Energia	0,00	54.000,00	1.841.000,00	1.895.000,00		
25	752	Energia Elétrica	0,00	54.000,00	1.841.000,00	1.895.000,00	
25	752	0298	Gestão do Núcleo Intermunicipal de Iluminação Pública - NIIP do Núcleo Intermunicipal de Iluminação Pública	0,00	54.000,00	1.841.000,00	1.895.000,00
25.752.0298.1134.0000	Modernização da Estrutura Física (Construção, Reforma e/ou Ampliação) - NIIP	0,00	1.000,00	0,00	1.000,00		
25.752.0298.1135.0000	Aquisição de Equipamentos e Materiais Permanentes p/ Manutenção do Núcleo Intermunicipal de Iluminação Pública	0,00	1.500,00	0,00	1.500,00		
25.752.0298.2007.0000	Manutenção das Atividades do Núcleo Intermunicipal de Iluminação Pública - NIIP	0,00	0,00	93.500,00	93.500,00		
25.752.0298.2014.0000	Manutenção das Atividades do Núcleo Intermunicipal de Iluminação Pública - NIIP	0,00	0,00	63.000,00	63.000,00		
25.752.0298.2021.0000	Manutenção das Atividades do Núcleo Intermunicipal de Iluminação Pública - NIIP	0,00	0,00	294.000,00	294.000,00		
25.752.0298.2028.0000	Manutenção das Atividades do Núcleo Intermunicipal de Iluminação Pública - NIIP	0,00	0,00	117.000,00	117.000,00		
25.752.0298.2031.0000	Manutenção das Atividades do Núcleo Intermunicipal de Iluminação Pública - NIIP	0,00	0,00	240.000,00	240.000,00		
25.752.0298.2045.0000	Manutenção das Atividades do Núcleo Intermunicipal de Iluminação Pública - NIIP	0,00	0,00	58.500,00	58.500,00		
25.752.0298.2050.0000	Manutenção das Atividades do Núcleo Intermunicipal de Iluminação Pública - NIIP	0,00	0,00	69.500,00	69.500,00		
25.752.0298.2052.0000	Manutenção das Atividades do Núcleo Intermunicipal de Iluminação Pública - NIIP	0,00	0,00	83.500,00	83.500,00		
25.752.0298.2061.0000	Manutenção das Atividades do Núcleo Intermunicipal de Iluminação Pública - NIIP	0,00	0,00	63.000,00	63.000,00		
25.752.0298.2068.0000	Manutenção das Atividades do Núcleo Intermunicipal de Iluminação Pública - NIIP	0,00	0,00	96.500,00	96.500,00		
25.752.0298.2083.0000	Manutenção das Atividades do Núcleo Intermunicipal de Iluminação Pública - NIIP	0,00	0,00	175.000,00	175.000,00		
25.752.0298.2090.0000	Manutenção das Atividades do Núcleo Intermunicipal de Iluminação Pública - NIIP	0,00	0,00	83.500,00	83.500,00		
25.752.0298.2097.0000	Manutenção das Atividades do Núcleo Intermunicipal de Iluminação Pública - NIIP	0,00	0,00	42.500,00	42.500,00		
25.752.0298.2104.0000	Manutenção das Atividades do Núcleo Intermunicipal de Iluminação Pública - NIIP	0,00	0,00	85.500,00	85.500,00		
25.752.0298.2111.0000	Manutenção das Atividades do Núcleo Intermunicipal de Iluminação Pública - NIIP	0,00	0,00	83.500,00	83.500,00		
25.752.0298.2116.0000	Manutenção das Atividades do Núcleo Intermunicipal de Iluminação Pública - NIIP	0,00	0,00	95.000,00	95.000,00		
25.752.0298.2120.0000	Manutenção das Atividades do Núcleo Intermunicipal de Iluminação Pública - NIIP	0,00	0,00	97.500,00	97.500,00		
28	Encargos Especiais	0,00	0,00	8.000,00	8.000,00		
28	846	Outros Encargos Especiais	0,00	0,00	8.000,00	8.000,00	

**CONSUL**

BR 101 - KM 81, N 1024 - CNPJ:11896703/0001-66

Orçamento Programa - Exercício de 2019

Anexo 07

Page 9

Lei: , Data:

**PROGRAMA DE TRABALHO DO GOVERNO
DEMONSTRATIVO DE FUNÇÕES, SUBFUNÇÕES E PROGRAMAS
POR PROJETOS, ATIVIDADES E OPERAÇÕES ESPECIAIS**
(Inc.II, § 2º, Art.2º)

Código	Especificação	Operação Especial	Projetos	Atividades	T o t a l
28	Encargos Especiais	0,00	0,00	8.000,00	8.000,00
28	846	Outros Encargos Especiais	0,00	8.000,00	8.000,00
28	846 0000	Encargos Gerais	0,00	8.000,00	8.000,00
28.846.0000.2003.0000	Parcelamento e Amortização da Dívida Contratual	0,00	0,00	500,00	500,00
28.846.0000.2009.0000	Parcelamento e Amortização da Dívida Contratual	0,00	0,00	500,00	500,00
28.846.0000.2016.0000	Parcelamento e Amortização da Dívida Contratual	0,00	0,00	1.000,00	1.000,00
28.846.0000.2025.0000	Parcelamento e Amortização da Dívida Contratual	0,00	0,00	500,00	500,00
28.846.0000.2032.0000	Parcelamento e Amortização da Dívida Contratual	0,00	0,00	500,00	500,00
28.846.0000.2039.0000	Parcelamento e Amortização da Dívida Contratual	0,00	0,00	500,00	500,00
28.846.0000.2047.0000	Parcelamento e Amortização da Dívida Contratual	0,00	0,00	500,00	500,00
28.846.0000.2049.0000	Parcelamento e Amortização da Dívida Contratual	0,00	0,00	500,00	500,00
28.846.0000.2056.0000	Parcelamento e Amortização da Dívida Contratual	0,00	0,00	500,00	500,00
28.846.0000.2063.0000	Parcelamento e Amortização da Dívida Contratual	0,00	0,00	500,00	500,00
28.846.0000.2077.0000	Parcelamento e Amortização da Dívida Contratual	0,00	0,00	500,00	500,00
28.846.0000.2085.0000	Parcelamento e Amortização da Dívida Contratual	0,00	0,00	500,00	500,00
28.846.0000.2092.0000	Parcelamento e Amortização da Dívida Contratual	0,00	0,00	500,00	500,00
28.846.0000.2099.0000	Parcelamento e Amortização da Dívida Contratual	0,00	0,00	500,00	500,00
28.846.0000.2114.0000	Parcelamento e Amortização da Dívida Contratual	0,00	0,00	500,00	500,00
99	Reserva de Contingência	1.503.000,00	0,00	0,00	1.503.000,00
99	999	Reserva de Contingência	1.503.000,00	0,00	1.503.000,00
99	999 9999	Reserva de Contingência	1.503.000,00	0,00	1.503.000,00
99.999.9999.0999.0000	Reserva de Contingência	1.503.000,00	0,00	0,00	1.503.000,00
TOTAL		1.503.000,00	226.150,00	26.270.850,00	28.000.000,00

**COMSUL**

BR 101 - KM 81, N 1024 - CNPJ:11896703/0001-66

Orçamento Programa - Exercício de 2019

Anexo 08

Page 1

Lei: , Data:

**DESPESA POR FUNÇÃO, SUBFUNÇÃO E PROGRAMAS
CONFORME O VÍNCULO COM OS RECURSOS**
(Inc.II, § 2º, Art.2º)

Código	Especificação	Ordinário	Vinculado	Adm. Indireta	T o t a l
04	Administração	749.000,00			749.000,00
04 122	Administração Geral	749.000,00			749.000,00
04 122 0062	Gestão Administrativa do Consórcio	749.000,00			749.000,00
10	Saúde	20.061.000,00			20.061.000,00
10 122	Administração Geral	20.061.000,00			20.061.000,00
10 122 0300	Gestão dos Serviços de Saúde dos Entes Consorciados	20.061.000,00			20.061.000,00
17	Saneamento	3.784.000,00			3.784.000,00
17 512	Saneamento Básico Urbano	3.784.000,00			3.784.000,00
17 512 0302	Programa Consorcial de Meio Ambiente	3.784.000,00			3.784.000,00
25	Energia	1.895.000,00			1.895.000,00
25 752	Energia Elétrica	1.895.000,00			1.895.000,00
25 752 0298	Gestão do Núcleo Intermunicipal de Iluminação Pública - NIIP	1.895.000,00			1.895.000,00
28	Encargos Especiais	8.000,00			8.000,00
28 846	Outros Encargos Especiais	8.000,00			8.000,00
28 846 0000	Encargos Gerais	8.000,00			8.000,00
99	Reserva de Contingência	1.503.000,00			1.503.000,00
99 999	Reserva de Contingência	1.503.000,00			1.503.000,00
99 999 9999	Reserva de Contingência	1.503.000,00			1.503.000,00
TOTAL		28.000.000,00		0,00	28.000.000,00

**COMSUL**

BR 101 - KM 81, N 1024 - CNPJ:11896703/0001-66

Orçamento Programa - Exercício de 2019

Anexo 09

Page 1

DEMONSTRATIVO DAS DESPESAS POR ORGÃO E FUNÇÕES DE GOVERNO

(Inc.II, § 2º, Art.2º)

Lei: , Data:

UNIDADE			Valor
01 000		COMSUL	
Função	99	Reserva de Contingência	1.503.000,00
01 005		ÁGUA PRETA	
Função	04	Administração	45.000,00
Função	10	Saúde	101.000,00
Função	17	Saneamento	100.000,00
Função	25	Energia	100.000,00
01 010		AMARAJI	
Função	04	Administração	39.500,00
Função	10	Saúde	3.000.000,00
Função	17	Saneamento	261.000,00
Função	25	Energia	96.000,00
Função	28	Encargos Especiais	500,00
01 014		BARRA DE GUABIRABA	
Função	04	Administração	32.500,00
Função	10	Saúde	100.000,00
Função	17	Saneamento	165.000,00
Função	25	Energia	65.000,00
Função	28	Encargos Especiais	500,00
01 015		BARREIROS	
Função	04	Administração	64.000,00
Função	10	Saúde	100.000,00
Função	17	Saneamento	100.000,00
Função	25	Energia	300.000,00
Função	28	Encargos Especiais	1.000,00
01 047		CHÃ GRANDE	
Função	04	Administração	38.500,00
Função	10	Saúde	3.000.000,00
Função	17	Saneamento	266.000,00
Função	25	Energia	120.000,00
Função	28	Encargos Especiais	500,00
01 050		CORTÊS	
Função	04	Administração	29.500,00
Função	10	Saúde	3.000.000,00
Função	17	Saneamento	190.000,00
Função	25	Energia	72.000,00
Função	28	Encargos Especiais	500,00

**COMSUL**

BR 101 - KM 81, N 1024 - CNPJ:11896703/0001-66

Orçamento Programa - Exercício de 2019

Anexo 09

Page 2

DEMONSTRATIVO DAS DESPESAS POR ORGÃO E FUNÇÕES DE GOVERNO

(Inc.II, § 2º, Art.2º)

Lei: , Data:

UNIDADE			Valor
01	050	CORTÊS	
01	054	ESCADA	
Função	04	Administração	77.500,00
Função	10	Saúde	60.000,00
Função	17	Saneamento	1.080.000,00
Função	25	Energia	60.000,00
Função	28	Encargos Especiais	500,00
01	061	GAMELEIRA	
Função	04	Administração	45.500,00
Função	10	Saúde	100.000,00
Função	17	Saneamento	212.000,00
Função	25	Energia	100.000,00
Função	28	Encargos Especiais	500,00
01	086	JOAQUIM NABUCO	
Função	04	Administração	32.500,00
Função	10	Saúde	100.000,00
Função	17	Saneamento	100.000,00
Função	25	Energia	86.000,00
Função	28	Encargos Especiais	500,00
01	096	MARAIAL	
Função	04	Administração	25.500,00
Função	10	Saúde	2.000.000,00
Função	17	Saneamento	100.000,00
Função	25	Energia	65.000,00
Função	28	Encargos Especiais	500,00
01	104	PALMARES	
Função	04	Administração	77.500,00
Função	10	Saúde	100.000,00
Função	17	Saneamento	100.000,00
Função	25	Energia	100.000,00
Função	28	Encargos Especiais	500,00
01	117	POMBOS	
Função	04	Administração	45.500,00
Função	10	Saúde	4.000.000,00
Função	17	Saneamento	300.000,00
Função	25	Energia	180.000,00
Função	28	Encargos Especiais	500,00

**COMSUL**

BR 101 - KM 81, N 1024 - CNPJ:11896703/0001-66

Orçamento Programa - Exercício de 2019

Anexo 09

Page 3

DEMONSTRATIVO DAS DESPESAS POR ORGÃO E FUNÇÕES DE GOVERNO

(Inc.II, § 2º, Art.2º)

Lei: , Data:

UNIDADE			Valor
01	117	POMBOS	
01	118	PRIMAVERA	
Função	04	Administração	32.500,00
Função	10	Saúde	100.000,00
Função	17	Saneamento	128.000,00
Função	25	Energia	86.000,00
Função	28	Encargos Especiais	500,00
01	122	RIBEIRÃO	
Função	04	Administração	65.500,00
Função	10	Saúde	4.000.000,00
Função	17	Saneamento	382.000,00
Função	25	Energia	247.000,00
Função	28	Encargos Especiais	500,00
01	133	SÃO BENEDITO DO SUL	
Função	04	Administração	32.500,00
Função	10	Saúde	100.000,00
Função	17	Saneamento	100.000,00
Função	25	Energia	44.000,00
Função	28	Encargos Especiais	500,00
01	175	XÉXEU	
Função	04	Administração	32.500,00
Função	10	Saúde	100.000,00
Função	17	Saneamento	100.000,00
Função	25	Energia	88.000,00
Função	28	Encargos Especiais	500,00
01	182	JAQUEIRA	
Função	04	Administração	33.000,00
Função	10	Saúde	100.000,00
Função	17	Saneamento	100.000,00
Função	25	Energia	86.000,00
TOTAL GERAL			28.000.000,00

RESUMO DO TOTAL ORÇADO POR ORGÃO

01 000	COMSUL	1.503.000,00
01 001	ÁGUA PRETA	346.000,00

**COMSUL**

BR 101 - KM 81, N 1024 - CNPJ:11896703/0001-66

Orçamento Programa - Exercício de 2019

Anexo 09

Page 4

DEMONSTRATIVO DAS DESPESAS POR ORGÃO E FUNÇÕES DE GOVERNO

(Inc.II, § 2º, Art.2º)

Lei: , Data:

01 010	AMARAJI	3.397.000,00
01 014	BARRA DE GUABIRABA	363.000,00
01 018	BARREIROS	565.000,00
01 047	CHÃ GRANDE	3.425.000,00
01 050	CORTÊS	3.292.000,00
01 054	ESCADA	1.278.000,00
01 067	GAMELEIRA	458.000,00
01 086	JOAQUIM NABUCO	319.000,00
01 096	MARAIAL	2.191.000,00
01 104	PALMARES	378.000,00
01 117	POMBOS	4.526.000,00
01 118	PRIMAVERA	347.000,00
01 122	RIBEIRÃO	4.695.000,00
01 133	SÃO BENEDITO DO SUL	277.000,00
01 178	XÉXEU	321.000,00
01 182	JAQUEIRA	319.000,00
TOTAL		28.000.000,00

RESUMO DO TOTAL ORÇADO POR FUNÇÃO

04	Administração	749.000,00
10	Saúde	20.061.000,00
17	Saneamento	3.784.000,00
25	Energia	1.895.000,00
28	Encargos Especiais	8.000,00
99	Reserva de Contingência	1.503.000,00
TOTAL		28.000.000,00



COMSUL

BR 101 - KM 81, N 1024

11896703/0001-66

Exercício: 2019

CONSOLIDAÇÃO GERAL DA DESPESA

Lei: , Data:

CODIGO	ESPECIFICAÇÃO	DOTAÇÃO
01	COMSUL - CONS. PÚBLICO DOS MUNIC. DA MATA SUL	28.000.000,00
TOTAL		28.000.000,00

**COMSUL**

BR 101 - KM 81, N 1024 - CNPJ:11896703/0001-66

Orçamento Programa - Exercício de 2019

ANÁLISE DA DESPESA EM PORCENTAGEM

Quadro 22

Page 1

Lei: , Data:

Código	Especificação	Elemento	Modalidade	Grupo	Categoria Econômica
3.0.00.00	DESPESAS CORRENTES	0	0	0	93,7941
3.1.00.00	PESSOAL E ENCARGOS SOCIAIS	0	0	9,4125	0
3.1.90.00	APLICAÇÕES DIRETAS	0	9,4125	0	0
3.1.90.04	CONTRATAÇÃO POR TEMPO DETERMINADO	2,2375	0	0	0
3.1.90.05	OUTROS BENEFÍCIOS PREVIDENCIÁRIOS	0,15	0	0	0
3.1.90.11	VENCIMENTOS E VANTAGENS FIXAS - PESSOAL CIVIL	5,0589	0	0	0
3.1.90.13	OBRIGAÇÕES PATRONAIS	1,6339	0	0	0
3.1.90.91	SENTENÇAS JUDICIAIS	0,1768	0	0	0
3.1.90.92	DESPESAS DE EXERCÍCIOS ANTERIORES	0,1554	0	0	0
3.3.00.00	OUTRAS DESPESAS CORRENTES	0	0	84,3816	0
3.3.90.00	APLICAÇÕES DIRETAS	0	84,3816	0	0
3.3.90.14	DIÁRIAS - CIVIL	0,4089	0	0	0
3.3.90.30	MATERIAL DE CONSUMO	1,0488	0	0	0
3.3.90.33	PASSAGENS E DESPESAS COM LOCOMOÇÃO	0,2304	0	0	0
3.3.90.35	SERVIÇOS DE CONSULTORIA	0,0125	0	0	0
3.3.90.36	OUTROS SERVIÇOS DE TERCEIROS - PESSOA FÍSICA	1,4304	0	0	0
3.3.90.39	OUTROS SERVIÇOS DE TERCEIROS - PESSOA JURÍDICA	80,7936	0	0	0
3.3.90.91	SENTENÇAS JUDICIAIS	0,1536	0	0	0
3.3.90.92	DESPESAS DE EXERCÍCIOS ANTERIORES	0,1661	0	0	0
3.3.90.93	INDENIZAÇÕES E RESTITUIÇÕES	0,1375	0	0	0
4.0.00.00	DESPESAS DE CAPITAL	0	0	0	0,838
4.4.00.00	INVESTIMENTOS	0	0	0,8059	0
4.4.90.00	APLICAÇÕES DIRETAS	0	0,8059	0	0
4.4.90.51	OBRAS E INSTALAÇÕES	0,4732	0	0	0
4.4.90.52	EQUIPAMENTOS E MATERIAL PERMANENTE	0,3327	0	0	0
4.6.00.00	AMORTIZAÇÃO DA DÍVIDA	0	0	0,0321	0
4.6.90.00	APLICAÇÕES DIRETAS	0	0,0321	0	0
4.6.90.71	PRINCIPAL DA DÍVIDA CONTRATUAL RESGATADA	0,0321	0	0	0
9.0.00.00	RESERVA DE CONTINGÊNCIA	0	0	0	5,3679
9.9.00.00	RESERVA DE CONTINGÊNCIA	0	0	5,3679	0
9.9.99.00	A DEFINIR	0	5,3679	0	0
9.9.99.99	A CLASSIFICAR	5,3679	0	0	0
TOTAL					100,00



COMSUL

BR 101 - KM 81, N 1024

11896703/0001-66

Exercício: 2019

DESPESA ORÇADA POR FUNÇÃO

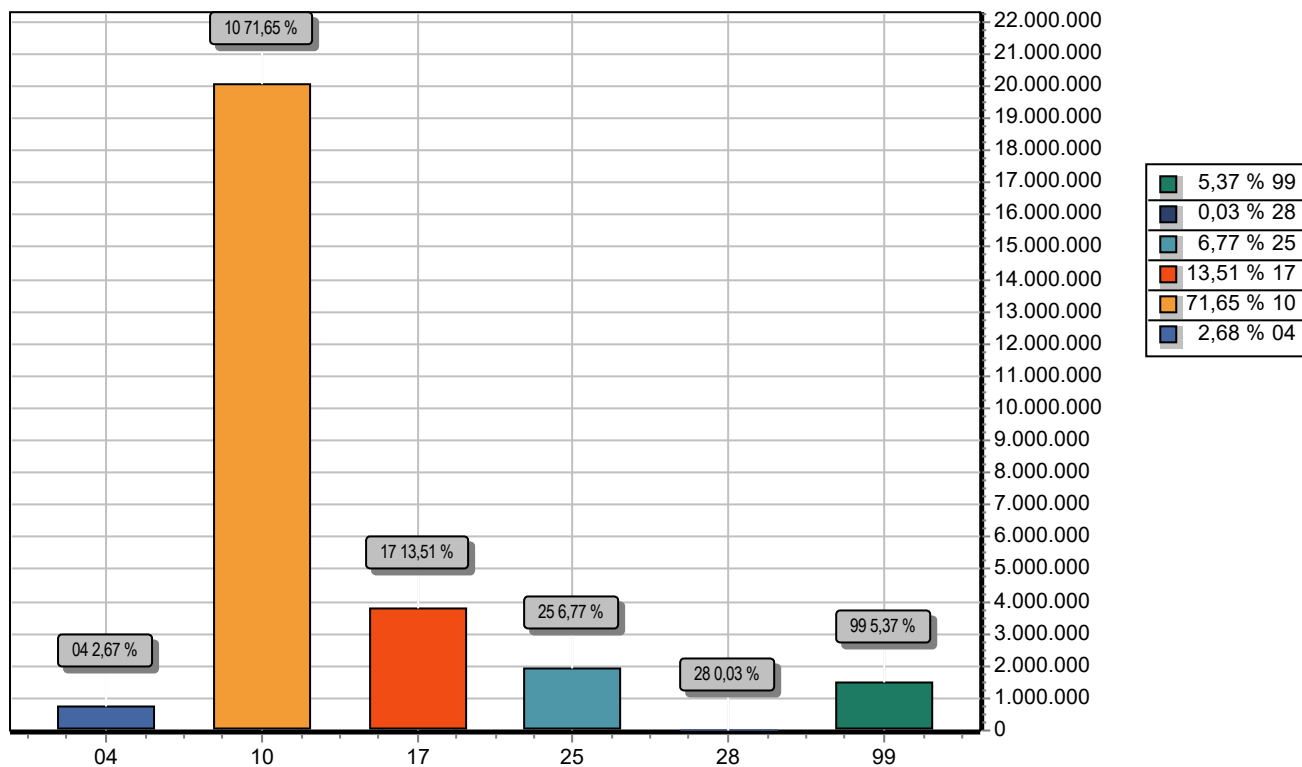

FUNÇÃO	DOTAÇÃO
04 Administração	749.000,00
10 Saúde	20.061.000,00
17 Saneamento	3.784.000,00
25 Energia	1.895.000,00
28 Encargos Especiais	8.000,00
99 Reserva de Contingência	1.503.000,00
TOTAL	28.000.000,00



COMSUL

BR 101 - KM 81, N 1024

11896703/0001-66

Exercício: 2019

RECEITA PREVISTA

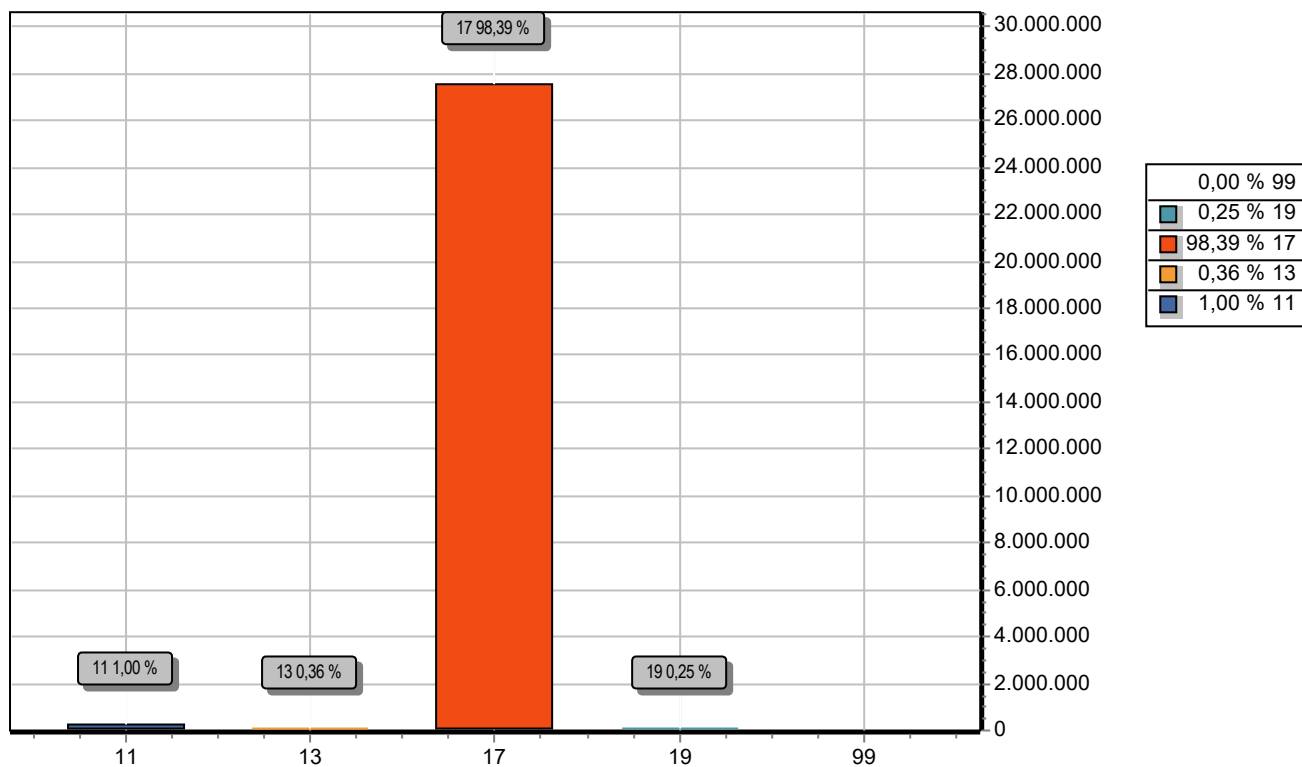

CODIGO	PREVISTO
11 IMPOSTOS, TAXAS E CONTRIBUIÇÕES DE MELHORIA	280.000,00
13 RECEITA PATRIMONIAL	100.000,00
17 TRANSFERENCIAS CORRENTES	27.550.000,00
19 OUTRAS RECEITAS CORRENTES	70.000,00
99 RECURSOS ARRECADADOS EM EXERCÍCIOS ANTERIORES	
TOTAL	28.000.000,00

**COMSUL**

BR 101 - KM 81, N 1024 - CNPJ:11896703/0001-66

Orçamento Programa - Exercício de 2019

Page 2

QUADRO AUXILIAR DE DETALHAMENTO DA DESPESA

Lei: , Data:

ORGÃO	01	CONSORCIO PÚBLICO DOS MUNICIPIOS DA MATA SUL
UNIDADE	005	ÁGUA PRETA
SUB UNIDADE	01	SECRETARIA EXECUTIVA

Aplicacao Programada	Proj/Ativ	Finalidade	Categoria	Detalhada	TotalGrupo	Total Categ.	Total Func.
		F.R. - C.A.					
Modernização da Estrutura Física(Construção,Reforma e/ou Ampliação) da Sede do Consórcio	04.122.0062.1128.0000						500,00
4	DESPESAS DE CAPIT					500,00	
4	INVESTIMENTOS				500,00		
	OBRAS E INSTALAÇÕES		4.4.90.51.00	500,00			
Aquisição de Veiculos,Móveis,Máquinas e Equip. diversos p/ o Consorcio	04.122.0062.1129.0000						1.000,00
4	DESPESAS DE CAPIT					1.000,00	
4	INVESTIMENTOS				1.000,00		
	EQUIPAMENTOS E MATERIAL PERMANENTE		4.4.90.52.00	1.000,00			
Manutenção das Atividades Administrativas do Consórcio	04.122.0062.2117.0000						43.500,00
3	DESPESAS CORREN					43.500,00	
1	PESSOAL E ENCARGOS SOCIAIS				25.500,00		
	CONTRATAÇÃO POR TEMPO DETERMINADO		3.1.90.04.00	1.500,00			
	Outros Benefícios Previdenciários do servidor ou do militar		3.1.90.05.00	500,00			
	VENCIMENTOS E VANTAGENS FIXAS - PESSOAL CIVIL		3.1.90.11.00	18.000,00			
	OBRIGAÇÕES PATRONAIS		3.1.90.13.00	4.500,00			
	SENTENÇAS JUDICIAIS		3.1.90.91.00	500,00			
	DESPESAS DE EXERCÍCIOS ANTERIORES		3.1.90.92.00	500,00			
3	OUTRAS DESPESAS CORRENTES				18.000,00		
	DIÁRIAS - CIVIL		3.3.90.14.00	2.000,00			
	MATERIAL DE CONSUMO		3.3.90.30.00	1.000,00			
	PASSAGENS E DESPESAS COM LOCOMOÇÃO		3.3.90.33.00	500,00			
	OUTROS SERVIÇOS DE TERCEIROS - PESSOA FÍSICA		3.3.90.36.00	2.000,00			
	OUTROS SERVIÇOS DE TERCEIROS - PESSOA JURÍDICA		3.3.90.39.00	11.000,00			
	SENTENÇAS JUDICIAIS		3.3.90.91.00	500,00			
	DESPESAS DE EXERCÍCIOS ANTERIORES		3.3.90.92.00	500,00			
	INDENIZAÇÕES E RESTITUIÇÕES		3.3.90.93.00	500,00			
Parcelamento e Amortização da Dívida Contratual	10.122.0300.2121.0000						1.000,00
4	DESPESAS DE CAPIT					1.000,00	
6	AMORTIZAÇÃO DA DÍVIDA				1.000,00		
	PRINCIPAL DA DÍVIDA CONTRATUAL RESGATADA		4.6.90.71.00	1.000,00			
TOTAL							46.000,00

**COMSUL**

BR 101 - KM 81, N 1024 - CNPJ:11896703/0001-66

Orçamento Programa - Exercício de 2019

Page 3

QUADRO AUXILIAR DE DETALHAMENTO DA DESPESA

Lei: , Data:

ORGÃO	01	CONSORCIO PÚBLICO DOS MUNICIPIOS DA MATA SUL
UNIDADE	005	ÁGUA PRETA
SUB UNIDADE	02	NÚCLEO INTERMUNICIPAL DE SAÚDE

Aplicacao Programada	Proj/Ativ	Finalidade	Categoria	Detalhada	TotalGrupo	Total Categ.	Total Func.
		F.R. - C.A.					
Modernização da Estrutura Física (Construção, Reforma e/ou Ampliação) - NIS	10.122.0300.1130.0000						2.500,00
4	DESPESAS DE CAPIT					2.500,00	
4	INVESTIMENTOS				2.500,00		
	OBRAS E INSTALAÇÕES		4.4.90.51.00	2.500,00			
Aquisição de Equipamentos e Material Permanente p/ o Consórcio - NIS	10.122.0300.1131.0000						1.500,00
4	DESPESAS DE CAPIT					1.500,00	
4	INVESTIMENTOS				1.500,00		
	EQUIPAMENTOS E MATERIAL PERMANENTE		4.4.90.52.00	1.500,00			
Manutenção das Atividades Administrativas do Núcleo Intermunicipal em Saúde dos conveniados do COMSUL - NIS	10.122.0300.2118.0000						96.000,00
3	DESPESAS CORREN'					96.000,00	
1	PESSOAL E ENCARGOS SOCIAIS				30.000,00		
	CONTRATAÇÃO POR TEMPO DETERMINADO		3.1.90.04.00	1.500,00			
	Outros Benefícios Previdenciários do servidor ou do militar		3.1.90.05.00	500,00			
	VENCIMENTOS E VANTAGENS FIXAS - PESSOAL CIVIL		3.1.90.11.00	21.000,00			
	OBRIGAÇÕES PATRONAIS		3.1.90.13.00	5.000,00			
	SENTENÇAS JUDICIAIS		3.1.90.91.00	1.000,00			
	DESPESAS DE EXERCÍCIOS ANTERIORES		3.1.90.92.00	1.000,00			
3	OUTRAS DESPESAS CORRENTES				66.000,00		
	DIÁRIAS - CIVIL		3.3.90.14.00	1.500,00			
	MATERIAL DE CONSUMO		3.3.90.30.00	2.500,00			
	PASSAGENS E DESPESAS COM LOCOMOÇÃO		3.3.90.33.00	1.500,00			
	OUTROS SERVIÇOS DE TERCEIROS - PESSOA FÍSICA		3.3.90.36.00	30.000,00			
	OUTROS SERVIÇOS DE TERCEIROS - PESSOA JURÍDICA		3.3.90.39.00	28.000,00			
	SENTENÇAS JUDICIAIS		3.3.90.91.00	1.000,00			
	DESPESAS DE EXERCÍCIOS ANTERIORES		3.3.90.92.00	1.000,00			
	INDENIZAÇÕES E RESTITUIÇÕES		3.3.90.93.00	500,00			

TOTAL							100.000,00
-------	--	--	--	--	--	--	------------

**COMSUL**

BR 101 - KM 81, N 1024 - CNPJ:11896703/0001-66

Orçamento Programa - Exercício de 2019

Page 4

QUADRO AUXILIAR DE DETALHAMENTO DA DESPESA

Lei: , Data:

ORGÃO	01	CONSORCIO PÚBLICO DOS MUNICIPIOS DA MATA SUL
UNIDADE	005	ÁGUA PRETA
SUB UNIDADE	03	NÚCLEO INTERMUNICIPAL DE SANEAMENTO BÁSICO

Aplicacao Programada	Proj/Ativ	Finalidade	Categoria	Detalhada	TotalGrupo	Total Categ.	Total Func.
		F.R. - C.A.					
Aquisição de Equipamentos para o Núcleo Intermunicipal de Saneamento Básico – NISB	17.512.0302.1132.0000						1.000,00
4	DESPESAS DE CAPIT					1.000,00	
4	INVESTIMENTOS				1.000,00		
	EQUIPAMENTOS E MATERIAL PERMANENTE		4.4.90.52.00	1.000,00			
Modernização da Estrutura Física(Construção,Reforma e/ou Ampliação) da Sede do Aterro Sanitário	17.512.0302.1133.0000						2.500,00
4	DESPESAS DE CAPIT					2.500,00	
4	INVESTIMENTOS				2.500,00		
	OBRAS E INSTALAÇÕES		4.4.90.51.00	2.500,00			
Manutenção das Atividades do Núcleo Intermunicipal de Saneamento Básico dos conveniados do COMSUL - NISB	17.512.0302.2119.0000						96.500,00
3	DESPESAS CORREN					96.500,00	
1	PESSOAL E ENCARGOS SOCIAIS				22.000,00		
	CONTRATAÇÃO POR TEMPO DETERMINADO		3.1.90.04.00	3.000,00			
	Outros Benefícios Previdenciários do servidor ou do militar		3.1.90.05.00	500,00			
	VENCIMENTOS E VANTAGENS FIXAS - PESSOAL CIVIL		3.1.90.11.00	12.500,00			
	OBRIGAÇÕES PATRONAIS		3.1.90.13.00	4.000,00			
	SENTENÇAS JUDICIAIS		3.1.90.91.00	1.000,00			
	DESPESAS DE EXERCÍCIOS ANTERIORES		3.1.90.92.00	1.000,00			
3	OUTRAS DESPESAS CORRENTES				74.500,00		
	DIÁRIAS - CIVIL		3.3.90.14.00	1.500,00			
	MATERIAL DE CONSUMO		3.3.90.30.00	1.500,00			
	PASSAGENS E DESPESAS COM LOCOMOÇÃO		3.3.90.33.00	1.000,00			
	OUTROS SERVIÇOS DE TERCEIROS - PESSOA FÍSICA		3.3.90.36.00	6.000,00			
	OUTROS SERVIÇOS DE TERCEIROS - PESSOA JURÍDICA		3.3.90.39.00	62.000,00			
	SENTENÇAS JUDICIAIS		3.3.90.91.00	1.000,00			
	DESPESAS DE EXERCÍCIOS ANTERIORES		3.3.90.92.00	1.000,00			
	INDENIZAÇÕES E RESTITUIÇÕES		3.3.90.93.00	500,00			
TOTAL							100.000,00

**COMSUL**

BR 101 - KM 81, N 1024 - CNPJ:11896703/0001-66

Orçamento Programa - Exercício de 2019

Page 5

QUADRO AUXILIAR DE DETALHAMENTO DA DESPESA

Lei: , Data:

ORGÃO	01	CONSORCIO PÚBLICO DOS MUNICIPIOS DA MATA SUL
UNIDADE	005	ÁGUA PRETA
SUB UNIDADE	04	NÚCLEO INTERMUNICIPAL DE ILUMINAÇÃO PÚBLICA

Aplicacao Programada	Proj/Ativ	Finalidade	Categoria	Detalhada	TotalGrupo	Total Categ.	Total Func.
		F.R. - C.A.					
Modernização da Estrutura Física (Construção, Reforma e/ou Ampliação) - NIIP	25.752.0298.1134.0000						1.000,00
4	DESPESAS DE CAPIT					1.000,00	
4	INVESTIMENTOS				1.000,00		
	OBRAS E INSTALAÇÕES		4.4.90.51.00	1.000,00			
Aquisição de Equipamentos e Materiais Permanentes p/ Manutenção do Núcleo Intermunicipal de Iluminação Pública	25.752.0298.1135.0000						1.500,00
4	DESPESAS DE CAPIT					1.500,00	
4	INVESTIMENTOS				1.500,00		
	EQUIPAMENTOS E MATERIAL PERMANENTE		4.4.90.52.00	1.500,00			
Manutenção das Atividades do Núcleo Intermunicipal de Iluminação Pública - NIIP	25.752.0298.2120.0000						97.500,00
3	DESPESAS CORREN					97.500,00	
1	PESSOAL E ENCARGOS SOCIAIS				22.000,00		
	CONTRATAÇÃO POR TEMPO DETERMINADO		3.1.90.04.00	3.000,00			
	Outros Benefícios Previdenciários do servidor ou do militar		3.1.90.05.00	500,00			
	VENCIMENTOS E VANTAGENS FIXAS - PESSOAL CIVIL		3.1.90.11.00	12.500,00			
	OBRIGAÇÕES PATRONAIS		3.1.90.13.00	4.000,00			
	SENTENÇAS JUDICIAIS		3.1.90.91.00	1.000,00			
	DESPESAS DE EXERCÍCIOS ANTERIORES		3.1.90.92.00	1.000,00			
3	OUTRAS DESPESAS CORRENTES				75.500,00		
	DIÁRIAS - CIVIL		3.3.90.14.00	1.500,00			
	MATERIAL DE CONSUMO		3.3.90.30.00	1.000,00			
	PASSAGENS E DESPESAS COM LOCOMOÇÃO		3.3.90.33.00	2.000,00			
	OUTROS SERVIÇOS DE TERCEIROS - PESSOA FÍSICA		3.3.90.36.00	13.000,00			
	OUTROS SERVIÇOS DE TERCEIROS - PESSOA JURÍDICA		3.3.90.39.00	55.000,00			
	SENTENÇAS JUDICIAIS		3.3.90.91.00	1.000,00			
	DESPESAS DE EXERCÍCIOS ANTERIORES		3.3.90.92.00	1.000,00			
	INDENIZAÇÕES E RESTITUIÇÕES		3.3.90.93.00	1.000,00			

TOTAL							100.000,00
-------	--	--	--	--	--	--	------------

**COMSUL**

BR 101 - KM 81, N 1024 - CNPJ:11896703/0001-66

Orçamento Programa - Exercício de 2019

Page 6

QUADRO AUXILIAR DE DETALHAMENTO DA DESPESA

Lei: , Data:

ORGÃO	01	CONSORCIO PÚBLICO DOS MUNICIPIOS DA MATA SUL
UNIDADE	010	AMARAJI
SUB UNIDADE	01	SECRETARIA EXECUTIVA

Aplicacao Programada	Proj/Ativ	Finalidade	Categoria	Detalhada	TotalGrupo	Total Categ.	Total Func.
		F.R. - C.A.					
Aquisição de Veiculos,Móveis,Máquinas e Equip. diversos p/ o Consorcio	04.122.0062.1001.0000						650,00
4	DESPESAS DE CAPIT					650,00	
4	INVESTIMENTOS				650,00		
	EQUIPAMENTOS E MATERIAL PERMANENTE		4.4.90.52.00	650,00			
Modernização da Estrutura Física(Construção,Reforma e/ou Ampliação) da Sede do Consórcio	04.122.0062.1002.0000						2.000,00
4	DESPESAS DE CAPIT					2.000,00	
4	INVESTIMENTOS				2.000,00		
	OBRAS E INSTALAÇÕES		4.4.90.51.00	2.000,00			
Manutenção das Atividades Administrativas do Consórcio	04.122.0062.2001.0000						36.850,00
3	DESPESAS CORREN					36.850,00	
1	PESSOAL E ENCARGOS SOCIAIS				22.000,00		
	CONTRATAÇÃO POR TEMPO DETERMINADO		3.1.90.04.00	1.000,00			
	Outros Benefícios Previdenciários do servidor ou do militar		3.1.90.05.00	500,00			
	VENCIMENTOS E VANTAGENS FIXAS - PESSOAL CIVIL		3.1.90.11.00	16.000,00			
	OBRIGAÇÕES PATRONAIS		3.1.90.13.00	3.500,00			
	SENTENÇAS JUDICIAIS		3.1.90.91.00	500,00			
	DESPESAS DE EXERCÍCIOS ANTERIORES		3.1.90.92.00	500,00			
3	OUTRAS DESPESAS CORRENTES				14.850,00		
	DIÁRIAS - CIVIL		3.3.90.14.00	1.500,00			
	MATERIAL DE CONSUMO		3.3.90.30.00	650,00			
	PASSAGENS E DESPESAS COM LOCOMOÇÃO		3.3.90.33.00	500,00			
	OUTROS SERVIÇOS DE TERCEIROS - PESSOA FÍSICA		3.3.90.36.00	1.500,00			
	OUTROS SERVIÇOS DE TERCEIROS - PESSOA JURÍDICA		3.3.90.39.00	9.200,00			
	SENTENÇAS JUDICIAIS		3.3.90.91.00	500,00			
	DESPESAS DE EXERCÍCIOS ANTERIORES		3.3.90.92.00	500,00			
	INDENIZAÇÕES E RESTITUIÇÕES		3.3.90.93.00	500,00			
Parcelamento e Amortização da Dívida Contratual	28.846.0000.2003.0000						500,00
4	DESPESAS DE CAPIT					500,00	
6	AMORTIZAÇÃO DA DÍVIDA				500,00		
	PRINCIPAL DA DÍVIDA CONTRATUAL RESGATADA		4.6.90.71.00	500,00			
TOTAL							40.000,00

**COMSUL**

BR 101 - KM 81, N 1024 - CNPJ:11896703/0001-66

Orçamento Programa - Exercício de 2019

Page 7

QUADRO AUXILIAR DE DETALHAMENTO DA DESPESA

Lei: , Data:

ORGÃO	01	CONSORCIO PÚBLICO DOS MUNICIPIOS DA MATA SUL
UNIDADE	010	AMARAJI
SUB UNIDADE	02	NÚCLEO INTERMUNICIPAL DE SAÚDE

Aplicacao Programada	Proj/Ativ	Finalidade	Categoria	Detalhada	TotalGrupo	Total Categ.	Total Func.
		F.R. - C.A.					
Aquisição de Equipamentos e Material Permanente p/ o Consórcio - NIS	10.122.0300.1003.0000						1.500,00
4	DESpesas DE CAPIT					1.500,00	
4	INVESTIMENTOS				1.500,00		
	EQUIPAMENTOS E MATERIAL PERMANENTE		4.4.90.52.00	1.500,00			
Modernização da Estrutura Física (Construção, Reforma e/ou Ampliação) - NIS	10.122.0300.1004.0000						2.000,00
4	DESpesas DE CAPIT					2.000,00	
4	INVESTIMENTOS				2.000,00		
	OBRAS E INSTALAÇÕES		4.4.90.51.00	2.000,00			
Manutenção das Atividades Administrativas do Núcleo Intermunicipal em Saúde dos conveniados do COMSUL - NIS	10.122.0300.2002.0000						2.996.500,00
3	DESpesas CORREN					2.996.500,00	
1	PESSOAL E ENCARGOS SOCIAIS				26.000,00		
	CONTRATAÇÃO POR TEMPO DETERMINADO		3.1.90.04.00	1.500,00			
	Outros Benefícios Previdenciários do servidor ou do militar		3.1.90.05.00	500,00			
	VENCIMENTOS E VANTAGENS FIXAS - PESSOAL CIVIL		3.1.90.11.00	17.500,00			
	OBRIGAÇÕES PATRONAIS		3.1.90.13.00	4.500,00			
	SENTENÇAS JUDICIAIS		3.1.90.91.00	1.000,00			
	DESpesas DE EXERCÍCIOS ANTERIORES		3.1.90.92.00	1.000,00			
3	OUTRAS DESPESAS CORRENTES				2.970.500,00		
	DIÁRIAS - CIVIL		3.3.90.14.00	1.500,00			
	MATERIAL DE CONSUMO		3.3.90.30.00	2.000,00			
	PASSAGENS E DESPESAS COM LOCOMOÇÃO		3.3.90.33.00	1.000,00			
	SERVIÇOS DE CONSULTORIA		3.3.90.35.00	500,00			
	OUTROS SERVIÇOS DE TERCEIROS - PESSOA FÍSICA		3.3.90.36.00	12.000,00			
	OUTROS SERVIÇOS DE TERCEIROS - PESSOA JURÍDICA		3.3.90.39.00	2.951.000,00			
	SENTENÇAS JUDICIAIS		3.3.90.91.00	1.000,00			
	DESpesas DE EXERCÍCIOS ANTERIORES		3.3.90.92.00	1.000,00			
	INDENIZAÇÕES E RESTITUIÇÕES		3.3.90.93.00	500,00			
TOTAL							3.000.000,00

**COMSUL**

BR 101 - KM 81, N 1024 - CNPJ:11896703/0001-66

Orçamento Programa - Exercício de 2019

Page 8

QUADRO AUXILIAR DE DETALHAMENTO DA DESPESA

Lei: , Data:

ORGÃO	01	CONSORCIO PÚBLICO DOS MUNICIPIOS DA MATA SUL
UNIDADE	010	AMARAJI
SUB UNIDADE	03	NÚCLEO INTERMUNICIPAL DE SANEAMENTO BÁSICO

Aplicacao Programada	Proj/Ativ	Finalidade	Categoria	Detalhada	TotalGrupo	Total Categ.	Total Func.
		F.R. - C.A.					
Aquisição de Equipamentos para o Núcleo Intermunicipal de Saneamento Básico - NISB	17.512.0302.1005.0000						1.000,00
4	DESPESAS DE CAPIT					1.000,00	
4	INVESTIMENTOS				1.000,00		
	EQUIPAMENTOS E MATERIAL PERMANENTE		4.4.90.52.00	1.000,00			
Modernização da Estrutura Física(Construção,Reforma e/ou Ampliação) da Sede do Aterro Sanitário	17.512.0302.1006.0000						5.000,00
4	DESPESAS DE CAPIT					5.000,00	
4	INVESTIMENTOS				5.000,00		
	OBRAS E INSTALAÇÕES		4.4.90.51.00	5.000,00			
Manutenção das Atividades do Núcleo Intermunicipal de Saneamento Básico dos conveniados do COMSUL - NISB	17.512.0302.2006.0000						255.000,00
3	DESPESAS CORREN					255.000,00	
1	PESSOAL E ENCARGOS SOCIAIS				93.500,00		
	CONTRATAÇÃO POR TEMPO DETERMINADO		3.1.90.04.00	43.000,00			
	Outros Benefícios Previdenciários do servidor ou do militar		3.1.90.05.00	500,00			
	VENCIMENTOS E VANTAGENS FIXAS - PESSOAL CIVIL		3.1.90.11.00	33.000,00			
	OBRIGAÇÕES PATRONAIS		3.1.90.13.00	16.000,00			
	SENTENÇAS JUDICIAIS		3.1.90.91.00	500,00			
	DESPESAS DE EXERCÍCIOS ANTERIORES		3.1.90.92.00	500,00			
3	OUTRAS DESPESAS CORRENTES				161.500,00		
	DIÁRIAS - CIVIL		3.3.90.14.00	3.000,00			
	MATERIAL DE CONSUMO		3.3.90.30.00	20.000,00			
	PASSAGENS E DESPESAS COM LOCOMOÇÃO		3.3.90.33.00	500,00			
	OUTROS SERVIÇOS DE TERCEIROS - PESSOA FÍSICA		3.3.90.36.00	5.000,00			
	OUTROS SERVIÇOS DE TERCEIROS - PESSOA JURÍDICA		3.3.90.39.00	131.000,00			
	SENTENÇAS JUDICIAIS		3.3.90.91.00	500,00			
	DESPESAS DE EXERCÍCIOS ANTERIORES		3.3.90.92.00	500,00			
	INDENIZAÇÕES E RESTITUIÇÕES		3.3.90.93.00	1.000,00			
TOTAL							261.000,00

**COMSUL**

BR 101 - KM 81, N 1024 - CNPJ:11896703/0001-66

Orçamento Programa - Exercício de 2019

Page 10

QUADRO AUXILIAR DE DETALHAMENTO DA DESPESA

Lei: , Data:

ORGÃO	01	CONSORCIO PÚBLICO DOS MUNICIPIOS DA MATA SUL
UNIDADE	014	BARRA DE GUABIRABA
SUB UNIDADE	01	SECRETARIA EXECUTIVA

Aplicacao Programada	Proj/Ativ	Finalidade	Categoria	Detalhada	TotalGrupo	Total Categ.	Total Func.
		F.R. - C.A.					
Aquisição de Veiculos,Móveis,Máquinas e Equip. diversos p/ o Consorcio	04.122.0062.1008.0000						500,00
4	DESPESAS DE CAPIT					500,00	
4	INVESTIMENTOS				500,00		
	EQUIPAMENTOS E MATERIAL PERMANENTE		4.4.90.52.00	500,00			
Modernização da Estrutura Física(Construção,Reforma e/ou Ampliação) da Sede do Consórcio	04.122.0062.1017.0000						1.500,00
4	DESPESAS DE CAPIT					1.500,00	
4	INVESTIMENTOS				1.500,00		
	OBRAS E INSTALAÇÕES		4.4.90.51.00	1.500,00			
Manutenção das Atividades Administrativas do Consórcio	04.122.0062.2008.0000						30.500,00
3	DESPESAS CORREN					30.500,00	
1	PESSOAL E ENCARGOS SOCIAIS				19.000,00		
	CONTRATAÇÃO POR TEMPO DETERMINADO		3.1.90.04.00	1.500,00			
	Outros Benefícios Previdenciários do servidor ou do militar		3.1.90.05.00	500,00			
	VENCIMENTOS E VANTAGENS FIXAS - PESSOAL CIVIL		3.1.90.11.00	13.000,00			
	OBRIGAÇÕES PATRONAIS		3.1.90.13.00	3.000,00			
	SENTENÇAS JUDICIAIS		3.1.90.91.00	500,00			
	DESPESAS DE EXERCÍCIOS ANTERIORES		3.1.90.92.00	500,00			
3	OUTRAS DESPESAS CORRENTES				11.500,00		
	DIÁRIAS - CIVIL		3.3.90.14.00	1.000,00			
	MATERIAL DE CONSUMO		3.3.90.30.00	500,00			
	PASSAGENS E DESPESAS COM LOCOMOÇÃO		3.3.90.33.00	500,00			
	OUTROS SERVIÇOS DE TERCEIROS - PESSOA FÍSICA		3.3.90.36.00	500,00			
	OUTROS SERVIÇOS DE TERCEIROS - PESSOA JURÍDICA		3.3.90.39.00	7.500,00			
	SENTENÇAS JUDICIAIS		3.3.90.91.00	500,00			
	DESPESAS DE EXERCÍCIOS ANTERIORES		3.3.90.92.00	500,00			
	INDENIZAÇÕES E RESTITUIÇÕES		3.3.90.93.00	500,00			
Parcelamento e Amortização da Dívida Contratual	28.846.0000.2009.0000						500,00
4	DESPESAS DE CAPIT					500,00	
6	AMORTIZAÇÃO DA DÍVIDA				500,00		
	PRINCIPAL DA DÍVIDA CONTRATUAL RESGATADA		4.6.90.71.00	500,00			
TOTAL							33.000,00

**COMSUL**

BR 101 - KM 81, N 1024 - CNPJ:11896703/0001-66

Orçamento Programa - Exercício de 2019

Page 11

QUADRO AUXILIAR DE DETALHAMENTO DA DESPESA

Lei: , Data:

ORGÃO	01	CONSORCIO PÚBLICO DOS MUNICIPIOS DA MATA SUL
UNIDADE	014	BARRA DE GUABIRABA
SUB UNIDADE	02	NÚCLEO INTERMUNICIPAL DE SAÚDE

Aplicacao Programada	Proj/Ativ	Finalidade	Categoria	Detalhada	TotalGrupo	Total Categ.	Total Func.
		F.R. - C.A.					
Aquisição de Equipamentos e Materiais Permanentes p/ o Consorcio - NIS	10.122.0300.1009.0000						1.000,00
4	DESpesas DE CAPIT					1.000,00	
4	INVESTIMENTOS				1.000,00		
	EQUIPAMENTOS E MATERIAL PERMANENTE		4.4.90.52.00	1.000,00			
Modernização da Estrutura Física (Construção, Reforma e/ou Ampliação) - NIS	10.122.0300.1013.0000						1.500,00
4	DESpesas DE CAPIT					1.500,00	
4	INVESTIMENTOS				1.500,00		
	OBRAS E INSTALAÇÕES		4.4.90.51.00	1.500,00			
Manutenção das Atividades Administrativas do Núcleo Intermunicipal em Saúde dos conveniados do COMSUL - NIS	10.122.0300.2004.0000						97.500,00
3	DESpesas CORREN					97.500,00	
1	PESSOAL E ENCARGOS SOCIAIS				21.500,00		
	CONTRATAÇÃO POR TEMPO DETERMINADO		3.1.90.04.00	1.500,00			
	Outros Benefícios Previdenciários do servidor ou do militar		3.1.90.05.00	1.000,00			
	VENCIMENTOS E VANTAGENS FIXAS - PESSOAL CIVIL		3.1.90.11.00	14.500,00			
	OBRIGAÇÕES PATRONAIS		3.1.90.13.00	3.500,00			
	SENTENÇAS JUDICIAIS		3.1.90.91.00	500,00			
	DESpesas DE EXERCÍCIOS ANTERIORES		3.1.90.92.00	500,00			
3	OUTRAS DESPESAS CORRENTES				76.000,00		
	DIÁRIAS - CIVIL		3.3.90.14.00	1.500,00			
	MATERIAL DE CONSUMO		3.3.90.30.00	1.500,00			
	PASSAGENS E DESPESAS COM LOCOMOÇÃO		3.3.90.33.00	1.000,00			
	SERVIÇOS DE CONSULTORIA		3.3.90.35.00	500,00			
	OUTROS SERVIÇOS DE TERCEIROS - PESSOA FÍSICA		3.3.90.36.00	9.000,00			
	OUTROS SERVIÇOS DE TERCEIROS - PESSOA JURÍDICA		3.3.90.39.00	60.000,00			
	SENTENÇAS JUDICIAIS		3.3.90.91.00	1.000,00			
	DESpesas DE EXERCÍCIOS ANTERIORES		3.3.90.92.00	1.000,00			
	INDENIZAÇÕES E RESTITUIÇÕES		3.3.90.93.00	500,00			
TOTAL							100.000,00

**COMSUL**

BR 101 - KM 81, N 1024 - CNPJ:11896703/0001-66

Orçamento Programa - Exercício de 2019

Page 12

QUADRO AUXILIAR DE DETALHAMENTO DA DESPESA

Lei: , Data:

ORGÃO	01	CONSORCIO PÚBLICO DOS MUNICIPIOS DA MATA SUL
UNIDADE	014	BARRA DE GUABIRABA
SUB UNIDADE	03	NÚCLEO INTERMUNICIPAL DE SANEAMENTO BÁSICO

Aplicacao Programada	Proj/Ativ	Finalidade	Categoria	Detalhada	TotalGrupo	Total Categ.	Total Func.
		F.R. - C.A.					
Aquisição de Equipamentos para o Núcleo Intermunicipal de Saneamento Básico - NISB	17.512.0302.1011.0000						1.500,00
4	DESPESAS DE CAPIT					1.500,00	
4	INVESTIMENTOS				1.500,00		
	EQUIPAMENTOS E MATERIAL PERMANENTE		4.4.90.52.00	1.500,00			
Modernização da Estrutura Física(Construção,Reforma e/ou Ampliação) da Sede do Aterro Sanitário	17.512.0302.1012.0000						3.000,00
4	DESPESAS DE CAPIT					3.000,00	
4	INVESTIMENTOS				3.000,00		
	OBRAS E INSTALAÇÕES		4.4.90.51.00	3.000,00			
Manutenção das Atividades do Núcleo Intermunicipal de Saneamento Básico dos conveniados do COMSUL - NISB	17.512.0302.2013.0000						160.500,00
3	DESPESAS CORREN					160.500,00	
1	PESSOAL E ENCARGOS SOCIAIS				61.500,00		
	CONTRATAÇÃO POR TEMPO DETERMINADO		3.1.90.04.00	28.000,00			
	Outros Benefícios Previdenciários do servidor ou do militar		3.1.90.05.00	500,00			
	VENCIMENTOS E VANTAGENS FIXAS - PESSOAL CIVIL		3.1.90.11.00	22.000,00			
	OBRIGAÇÕES PATRONAIS		3.1.90.13.00	10.000,00			
	SENTENÇAS JUDICIAIS		3.1.90.91.00	500,00			
	DESPESAS DE EXERCÍCIOS ANTERIORES		3.1.90.92.00	500,00			
3	OUTRAS DESPESAS CORRENTES				99.000,00		
	DIÁRIAS - CIVIL		3.3.90.14.00	4.000,00			
	MATERIAL DE CONSUMO		3.3.90.30.00	20.000,00			
	PASSAGENS E DESPESAS COM LOCOMOÇÃO		3.3.90.33.00	500,00			
	OUTROS SERVIÇOS DE TERCEIROS - PESSOA FÍSICA		3.3.90.36.00	5.000,00			
	OUTROS SERVIÇOS DE TERCEIROS - PESSOA JURÍDICA		3.3.90.39.00	67.000,00			
	SENTENÇAS JUDICIAIS		3.3.90.91.00	500,00			
	DESPESAS DE EXERCÍCIOS ANTERIORES		3.3.90.92.00	1.000,00			
	INDENIZAÇÕES E RESTITUIÇÕES		3.3.90.93.00	1.000,00			
TOTAL							165.000,00

**COMSUL**

BR 101 - KM 81, N 1024 - CNPJ:11896703/0001-66

Orçamento Programa - Exercício de 2019

Page 13

QUADRO AUXILIAR DE DETALHAMENTO DA DESPESA

Lei: , Data:

ORGÃO	01	CONSORCIO PÚBLICO DOS MUNICIPIOS DA MATA SUL
UNIDADE	014	BARRA DE GUABIRABA
SUB UNIDADE	04	NÚCLEO INTERMUNICIPAL DE ILUMINAÇÃO PÚBLICA

Aplicacao Programada	Proj/Ativ	Finalidade	Categoria	Detalhada	TotalGrupo	Total Categ.	Total Func.
		F.R. - C.A.					
Modernização da Estrutura Física (Construção, Reforma e/ou Ampliação) - NIIP	25.752.0298.1015.0000						1.000,00
4 DESPESAS DE CAPIT						1.000,00	
4 INVESTIMENTOS					1.000,00		
OBRAS E INSTALAÇÕES			4.4.90.51.00	1.000,00			
Aquisição de Equipamentos e Materiais Permanentes p/ Manutenção do Núcleo Intermunicipal de Iluminação Pública	25.752.0298.1016.0000						1.000,00
4 DESPESAS DE CAPIT						1.000,00	
4 INVESTIMENTOS					1.000,00		
EQUIPAMENTOS E MATERIAL PERMANENTE			4.4.90.52.00	1.000,00			
Manutenção das Atividades do Núcleo Intermunicipal de Iluminação Pública - NIIP	25.752.0298.2014.0000						63.000,00
3 DESPESAS CORREN						63.000,00	
1 PESSOAL E ENCARGOS SOCIAIS					16.000,00		
CONTRATAÇÃO POR TEMPO DETERMINADO			3.1.90.04.00	1.500,00			
Outros Benefícios Previdenciários do servidor ou do militar			3.1.90.05.00	500,00			
VENCIMENTOS E VANTAGENS FIXAS - PESSOAL CIVIL			3.1.90.11.00	10.000,00			
OBRIGAÇÕES PATRONAIS			3.1.90.13.00	3.000,00			
SENTENÇAS JUDICIAIS			3.1.90.91.00	500,00			
DESPESAS DE EXERCÍCIOS ANTERIORES			3.1.90.92.00	500,00			
3 OUTRAS DESPESAS CORRENTES					47.000,00		
DIÁRIAS - CIVIL			3.3.90.14.00	500,00			
MATERIAL DE CONSUMO			3.3.90.30.00	500,00			
PASSAGENS E DESPESAS COM LOCOMOÇÃO			3.3.90.33.00	1.000,00			
OUTROS SERVIÇOS DE TERCEIROS - PESSOA FÍSICA			3.3.90.36.00	2.500,00			
OUTROS SERVIÇOS DE TERCEIROS - PESSOA JURÍDICA			3.3.90.39.00	41.000,00			
SENTENÇAS JUDICIAIS			3.3.90.91.00	500,00			
DESPESAS DE EXERCÍCIOS ANTERIORES			3.3.90.92.00	500,00			
INDENIZAÇÕES E RESTITUIÇÕES			3.3.90.93.00	500,00			
TOTAL							65.000,00

**COMSUL**

BR 101 - KM 81, N 1024 - CNPJ:11896703/0001-66

Orçamento Programa - Exercício de 2019

Page 14

QUADRO AUXILIAR DE DETALHAMENTO DA DESPESA

Lei: , Data:

ORGÃO	01	CONSORCIO PÚBLICO DOS MUNICIPIOS DA MATA SUL
UNIDADE	015	BARREIROS
SUB UNIDADE	01	SECRETARIA EXECUTIVA

Aplicacao Programada	Proj/Ativ	Finalidade	Categoria	Detalhada	TotalGrupo	Total Categ.	Total Func.
		F.R. - C.A.					
Aquisição de Veiculos,Móveis,Máquinas e Equip. diversos p/ o Consorcio	04.122.0062.1014.0000						1.000,00
4	DESPESAS DE CAPIT					1.000,00	
4	INVESTIMENTOS				1.000,00		
	EQUIPAMENTOS E MATERIAL PERMANENTE		4.4.90.52.00	1.000,00			
Modernização da Estrutura Física(Construção,Reforma e/ou Ampliação) da Sede do Consórcio	04.122.0062.1020.0000						1.000,00
4	DESPESAS DE CAPIT					1.000,00	
4	INVESTIMENTOS				1.000,00		
	OBRAS E INSTALAÇÕES		4.4.90.51.00	1.000,00			
Manutenção das Atividades Administrativas do Consórcio	04.122.0062.2015.0000						62.000,00
3	DESPESAS CORREN					62.000,00	
1	PESSOAL E ENCARGOS SOCIAIS				33.500,00		
	CONTRATAÇÃO POR TEMPO DETERMINADO		3.1.90.04.00	1.000,00			
	Outros Benefícios Previdenciários do servidor ou do militar		3.1.90.05.00	500,00			
	VENCIMENTOS E VANTAGENS FIXAS - PESSOAL CIVIL		3.1.90.11.00	24.000,00			
	OBRIGAÇÕES PATRONAIS		3.1.90.13.00	6.000,00			
	SENTENÇAS JUDICIAIS		3.1.90.91.00	1.000,00			
	DESPESAS DE EXERCÍCIOS ANTERIORES		3.1.90.92.00	1.000,00			
3	OUTRAS DESPESAS CORRENTES				28.500,00		
	DIÁRIAS - CIVIL		3.3.90.14.00	4.000,00			
	MATERIAL DE CONSUMO		3.3.90.30.00	2.000,00			
	PASSAGENS E DESPESAS COM LOCOMOÇÃO		3.3.90.33.00	1.000,00			
	OUTROS SERVIÇOS DE TERCEIROS - PESSOA FÍSICA		3.3.90.36.00	3.000,00			
	OUTROS SERVIÇOS DE TERCEIROS - PESSOA JURÍDICA		3.3.90.39.00	17.000,00			
	SENTENÇAS JUDICIAIS		3.3.90.91.00	500,00			
	DESPESAS DE EXERCÍCIOS ANTERIORES		3.3.90.92.00	500,00			
	INDENIZAÇÕES E RESTITUIÇÕES		3.3.90.93.00	500,00			
Parcelamento e Amortização da Dívida Contratual	28.846.0000.2016.0000						1.000,00
4	DESPESAS DE CAPIT					1.000,00	
6	AMORTIZAÇÃO DA DÍVIDA				1.000,00		
	PRINCIPAL DA DÍVIDA CONTRATUAL RESGATADA		4.6.90.71.00	1.000,00			
TOTAL							65.000,00

**COMSUL**

BR 101 - KM 81, N 1024 - CNPJ:11896703/0001-66

Orçamento Programa - Exercício de 2019

Page 15

QUADRO AUXILIAR DE DETALHAMENTO DA DESPESA

Lei: , Data:

ORGÃO	01	CONSORCIO PÚBLICO DOS MUNICIPIOS DA MATA SUL
UNIDADE	015	BARREIROS
SUB UNIDADE	02	NÚCLEO INTERMUNICIPAL DE SAÚDE

Aplicacao Programada	Proj/Ativ	Finalidade	Categoria	Detalhada	TotalGrupo	Total Categ.	Total Func.
		F.R. - C.A.					
Modernização da Estrutura Física (Construção, Reforma e/ou Ampliação) - NIS	10.122.0300.1023.0000						3.500,00
4	DESPEAS DE CAPIT					3.500,00	
4	INVESTIMENTOS				3.500,00		
	OBRAS E INSTALAÇÕES		4.4.90.51.00	3.500,00			
Aquisição de Equipamentos e Materiais Permanentes p/ o Consorcio - NIS	10.122.0300.1025.0000						2.500,00
4	DESPEAS DE CAPIT					2.500,00	
4	INVESTIMENTOS				2.500,00		
	EQUIPAMENTOS E MATERIAL PERMANENTE		4.4.90.52.00	2.500,00			
Manutenção das Atividades Administrativas do Núcleo Intermunicipal em Saúde dos conveniados do COMSUL - NIS	10.122.0300.2005.0000						94.000,00
3	DESPEAS CORREN					94.000,00	
1	PESSOAL E ENCARGOS SOCIAIS				29.000,00		
	CONTRATAÇÃO POR TEMPO DETERMINADO		3.1.90.04.00	2.000,00			
	Outros Benefícios Previdenciários do servidor ou do militar		3.1.90.05.00	1.000,00			
	VENCIMENTOS E VANTAGENS FIXAS - PESSOAL CIVIL		3.1.90.11.00	20.000,00			
	OBRIGAÇÕES PATRONAIS		3.1.90.13.00	5.000,00			
	SENTENÇAS JUDICIAIS		3.1.90.91.00	500,00			
	DESPEAS DE EXERCÍCIOS ANTERIORES		3.1.90.92.00	500,00			
3	OUTRAS DESPEAS CORRENTES				65.000,00		
	DIÁRIAS - CIVIL		3.3.90.14.00	2.000,00			
	MATERIAL DE CONSUMO		3.3.90.30.00	3.000,00			
	PASSAGENS E DESPEAS COM LOCOMOÇÃO		3.3.90.33.00	2.000,00			
	SERVIÇOS DE CONSULTORIA		3.3.90.35.00	500,00			
	OUTROS SERVIÇOS DE TERCEIROS - PESSOA FÍSICA		3.3.90.36.00	12.000,00			
	OUTROS SERVIÇOS DE TERCEIROS - PESSOA JURÍDICA		3.3.90.39.00	44.000,00			
	SENTENÇAS JUDICIAIS		3.3.90.91.00	500,00			
	DESPEAS DE EXERCÍCIOS ANTERIORES		3.3.90.92.00	500,00			
	INDENIZAÇÕES E RESTITUIÇÕES		3.3.90.93.00	500,00			
TOTAL							100.000,00

**COMSUL**

BR 101 - KM 81, N 1024 - CNPJ:11896703/0001-66

Orçamento Programa - Exercício de 2019

Page 16

QUADRO AUXILIAR DE DETALHAMENTO DA DESPESA

Lei: , Data:

ORGÃO	01	CONSORCIO PÚBLICO DOS MUNICIPIOS DA MATA SUL
UNIDADE	015	BARREIROS
SUB UNIDADE	03	NÚCLEO INTERMUNICIPAL DE SANEAMENTO BÁSICO

Aplicacao Programada	Proj/Ativ	Finalidade	Categoria	Detalhada	TotalGrupo	Total Categ.	Total Func.
		F.R. - C.A.					
Aquisição de Equipamentos para o Núcleo Intermunicipal de Saneamento Básico - NISB	17.512.0302.1018.0000						1.000,00
4	DESPESAS DE CAPIT					1.000,00	
4	INVESTIMENTOS				1.000,00		
	EQUIPAMENTOS E MATERIAL PERMANENTE		4.4.90.52.00	1.000,00			
Modernização da Estrutura Física(Construção,Reforma e/ou Ampliação) da Sede do Aterro Sanitário	17.512.0302.1019.0000						1.000,00
4	DESPESAS DE CAPIT					1.000,00	
4	INVESTIMENTOS				1.000,00		
	OBRAS E INSTALAÇÕES		4.4.90.51.00	1.000,00			
Manutenção das Atividades do Núcleo Intermunicipal de Saneamento Básico dos conveniados do COMSUL - NISB	17.512.0302.2020.0000						98.000,00
3	DESPESAS CORREN					98.000,00	
1	PESSOAL E ENCARGOS SOCIAIS				20.500,00		
	CONTRATAÇÃO POR TEMPO DETERMINADO		3.1.90.04.00	1.000,00			
	Outros Benefícios Previdenciários do servidor ou do militar		3.1.90.05.00	500,00			
	VENCIMENTOS E VANTAGENS FIXAS - PESSOAL CIVIL		3.1.90.11.00	15.000,00			
	OBRIGAÇÕES PATRONAIS		3.1.90.13.00	3.000,00			
	SENTENÇAS JUDICIAIS		3.1.90.91.00	500,00			
	DESPESAS DE EXERCÍCIOS ANTERIORES		3.1.90.92.00	500,00			
3	OUTRAS DESPESAS CORRENTES				77.500,00		
	DIÁRIAS - CIVIL		3.3.90.14.00	2.000,00			
	MATERIAL DE CONSUMO		3.3.90.30.00	500,00			
	PASSAGENS E DESPESAS COM LOCOMOÇÃO		3.3.90.33.00	500,00			
	OUTROS SERVIÇOS DE TERCEIROS - PESSOA FÍSICA		3.3.90.36.00	3.000,00			
	OUTROS SERVIÇOS DE TERCEIROS - PESSOA JURÍDICA		3.3.90.39.00	70.000,00			
	SENTENÇAS JUDICIAIS		3.3.90.91.00	500,00			
	DESPESAS DE EXERCÍCIOS ANTERIORES		3.3.90.92.00	500,00			
	INDENIZAÇÕES E RESTITUIÇÕES		3.3.90.93.00	500,00			
TOTAL							100.000,00

**COMSUL**

BR 101 - KM 81, N 1024 - CNPJ:11896703/0001-66

Orçamento Programa - Exercício de 2019

Page 17

QUADRO AUXILIAR DE DETALHAMENTO DA DESPESA

Lei: , Data:

ORGÃO	01	CONSORCIO PÚBLICO DOS MUNICIPIOS DA MATA SUL
UNIDADE	015	BARREIROS
SUB UNIDADE	04	NÚCLEO INTERMUNICIPAL DE ILUMINAÇÃO PÚBLICA

Aplicacao Programada	Proj/Ativ	Finalidade	Categoria	Detalhada	TotalGrupo	Total Categ.	Total Func.
		F.R. - C.A.					
Aquisição de Equipamentos e Materiais Permanentes p/ Manutenção do Núcleo Intermunicipal de Iluminação Pública	25.752.0298.1021.0000						2.500,00
4	DESPESAS DE CAPIT					2.500,00	
4	INVESTIMENTOS				2.500,00		
	EQUIPAMENTOS E MATERIAL PERMANENTE		4.4.90.52.00	2.500,00			
Modernização da Estrutura Física (Construção, Reforma e/ou Ampliação) - NIIP	25.752.0298.1031.0000						3.500,00
4	DESPESAS DE CAPIT					3.500,00	
4	INVESTIMENTOS				3.500,00		
	OBRAS E INSTALAÇÕES		4.4.90.51.00	3.500,00			
Manutenção das Atividades do Núcleo Intermunicipal de Iluminação Pública - NIIP	25.752.0298.2021.0000						294.000,00
3	DESPESAS CORREN					294.000,00	
1	PESSOAL E ENCARGOS SOCIAIS				51.000,00		
	CONTRATAÇÃO POR TEMPO DETERMINADO		3.1.90.04.00	7.000,00			
	Outros Benefícios Previdenciários do servidor ou do militar		3.1.90.05.00	1.000,00			
	VENCIMENTOS E VANTAGENS FIXAS - PESSOAL CIVIL		3.1.90.11.00	31.000,00			
	OBRIGAÇÕES PATRONAIS		3.1.90.13.00	9.000,00			
	SENTENÇAS JUDICIAIS		3.1.90.91.00	2.000,00			
	DESPESAS DE EXERCÍCIOS ANTERIORES		3.1.90.92.00	1.000,00			
3	OUTRAS DESPESAS CORRENTES				243.000,00		
	DIÁRIAS - CIVIL		3.3.90.14.00	1.500,00			
	MATERIAL DE CONSUMO		3.3.90.30.00	1.500,00			
	PASSAGENS E DESPESAS COM LOCOMOÇÃO		3.3.90.33.00	2.500,00			
	OUTROS SERVIÇOS DE TERCEIROS - PESSOA FÍSICA		3.3.90.36.00	7.500,00			
	OUTROS SERVIÇOS DE TERCEIROS - PESSOA JURÍDICA		3.3.90.39.00	227.000,00			
	SENTENÇAS JUDICIAIS		3.3.90.91.00	1.000,00			
	DESPESAS DE EXERCÍCIOS ANTERIORES		3.3.90.92.00	1.000,00			
	INDENIZAÇÕES E RESTITUIÇÕES		3.3.90.93.00	1.000,00			

TOTAL							300.000,00
-------	--	--	--	--	--	--	------------

**COMSUL**

BR 101 - KM 81, N 1024 - CNPJ:11896703/0001-66

Orçamento Programa - Exercício de 2019

Page 18

QUADRO AUXILIAR DE DETALHAMENTO DA DESPESA

Lei: , Data:

ORGÃO	01	CONSORCIO PÚBLICO DOS MUNICIPIOS DA MATA SUL
UNIDADE	047	CHÃ GRANDE
SUB UNIDADE	01	SECRETARIA EXECUTIVA

Aplicacao Programada	Proj/Ativ	Finalidade	Categoria	Detalhada	TotalGrupo	Total Categ.	Total Func.
		F.R. - C.A.					
Aquisição de Veiculos,Móveis,Máquinas e Equip. diversos p/ o Consorcio	04.122.0062.1022.0000						500,00
4	DESPESAS DE CAPIT					500,00	
4	INVESTIMENTOS				500,00		
	EQUIPAMENTOS E MATERIAL PERMANENTE		4.4.90.52.00	500,00			
Modernização da Estrutura Física (Construção, Reforma e/ou Ampliação) da Sede do Consórcio	04.122.0062.1103.0000						500,00
4	DESPESAS DE CAPIT					500,00	
4	INVESTIMENTOS				500,00		
	OBRAS E INSTALAÇÕES		4.4.90.51.00	500,00			
Manutenção das Atividades Administrativas do Consórcio	04.122.0062.2022.0000						37.500,00
3	DESPESAS CORREN					37.500,00	
1	PESSOAL E ENCARGOS SOCIAIS				22.000,00		
	CONTRATAÇÃO POR TEMPO DETERMINADO		3.1.90.04.00	1.000,00			
	Outros Benefícios Previdenciários do servidor ou do militar		3.1.90.05.00	500,00			
	VENCIMENTOS E VANTAGENS FIXAS - PESSOAL CIVIL		3.1.90.11.00	15.500,00			
	OBRIGAÇÕES PATRONAIS		3.1.90.13.00	4.000,00			
	SENTENÇAS JUDICIAIS		3.1.90.91.00	500,00			
	DESPESAS DE EXERCÍCIOS ANTERIORES		3.1.90.92.00	500,00			
3	OUTRAS DESPESAS CORRENTES				15.500,00		
	DIÁRIAS - CIVIL		3.3.90.14.00	2.000,00			
	MATERIAL DE CONSUMO		3.3.90.30.00	500,00			
	PASSAGENS E DESPESAS COM LOCOMOÇÃO		3.3.90.33.00	500,00			
	OUTROS SERVIÇOS DE TERCEIROS - PESSOA FÍSICA		3.3.90.36.00	2.000,00			
	OUTROS SERVIÇOS DE TERCEIROS - PESSOA JURÍDICA		3.3.90.39.00	9.000,00			
	SENTENÇAS JUDICIAIS		3.3.90.91.00	500,00			
	DESPESAS DE EXERCÍCIOS ANTERIORES		3.3.90.92.00	500,00			
	INDENIZAÇÕES E RESTITUIÇÕES		3.3.90.93.00	500,00			
Parcelamento e Amortização da Dívida Contratual	28.846.0000.2049.0000						500,00
4	DESPESAS DE CAPIT					500,00	
6	AMORTIZAÇÃO DA DÍVIDA				500,00		
	PRINCIPAL DA DÍVIDA CONTRATUAL RESGATADA		4.6.90.71.00	500,00			
TOTAL							39.000,00

**COMSUL**

BR 101 - KM 81, N 1024 - CNPJ:11896703/0001-66

Orçamento Programa - Exercício de 2019

Page 19

QUADRO AUXILIAR DE DETALHAMENTO DA DESPESA

Lei: , Data:

ORGÃO	01	CONSORCIO PÚBLICO DOS MUNICIPIOS DA MATA SUL
UNIDADE	047	CHÃ GRANDE
SUB UNIDADE	02	NÚCLEO INTERMUNICIPAL DE SAÚDE

Aplicacao Programada	Proj/Ativ	Finalidade	Categoria	Detalhada	TotalGrupo	Total Categ.	Total Func.
		F.R. - C.A.					
Aquisição de Equipamentos e Materiais Permanentes p/ o Consorcio - NIS	10.122.0300.1024.0000						1.500,00
4	DESpesas DE CAPIT					1.500,00	
4	INVESTIMENTOS				1.500,00		
	EQUIPAMENTOS E MATERIAL PERMANENTE		4.4.90.52.00	1.500,00			
Modernização da Estrutura Física (Construção, Reforma e/ou Ampliação) - NIS	10.122.0300.1026.0000						2.000,00
4	DESpesas DE CAPIT					2.000,00	
4	INVESTIMENTOS				2.000,00		
	OBRAS E INSTALAÇÕES		4.4.90.51.00	2.000,00			
Manutenção das Atividades Administrativas do Núcleo Intermunicipal em Saúde dos conveniados do COMSUL - NIS	10.122.0300.2010.0000						2.996.500,00
3	DESpesas CORREN					2.996.500,00	
1	PESSOAL E ENCARGOS SOCIAIS				25.000,00		
	CONTRATAÇÃO POR TEMPO DETERMINADO		3.1.90.04.00	1.500,00			
	Outros Benefícios Previdenciários do servidor ou do militar		3.1.90.05.00	500,00			
	VENCIMENTOS E VANTAGENS FIXAS - PESSOAL CIVIL		3.1.90.11.00	17.500,00			
	OBRIGAÇÕES PATRONAIS		3.1.90.13.00	4.500,00			
	SENTENÇAS JUDICIAIS		3.1.90.91.00	1.000,00			
3	OUTRAS DESPESAS CORRENTES				2.971.500,00		
	DIÁRIAS - CIVIL		3.3.90.14.00	1.500,00			
	MATERIAL DE CONSUMO		3.3.90.30.00	2.000,00			
	PASSAGENS E DESPESAS COM LOCOMOÇÃO		3.3.90.33.00	1.000,00			
	SERVIÇOS DE CONSULTORIA		3.3.90.35.00	500,00			
	OUTROS SERVIÇOS DE TERCEIROS - PESSOA FÍSICA		3.3.90.36.00	10.000,00			
	OUTROS SERVIÇOS DE TERCEIROS - PESSOA JURÍDICA		3.3.90.39.00	2.953.000,00			
	SENTENÇAS JUDICIAIS		3.3.90.91.00	1.000,00			
	DESPESAS DE EXERCÍCIOS ANTERIORES		3.3.90.92.00	1.000,00			
	DESPESAS DE EXERCÍCIOS ANTERIORES		3.3.90.92.00	1.000,00			
	INDENIZAÇÕES E RESTITUIÇÕES		3.3.90.93.00	500,00			
TOTAL							3.000.000,00

**COMSUL**

BR 101 - KM 81, N 1024 - CNPJ:11896703/0001-66

Orçamento Programa - Exercício de 2019

Page 20

QUADRO AUXILIAR DE DETALHAMENTO DA DESPESA

Lei: , Data:

ORGÃO	01	CONSORCIO PÚBLICO DOS MUNICIPIOS DA MATA SUL
UNIDADE	047	CHÃ GRANDE
SUB UNIDADE	03	NÚCLEO INTERMUNICIPAL DE SANEAMENTO BÁSICO

Aplicacao Programada	Proj/Ativ	Finalidade	Categoria	Detalhada	TotalGrupo	Total Categ.	Total Func.
		F.R. - C.A.					
Aquisição de Equipamentos para o Núcleo Intermunicipal de Saneamento Básico - NISB	17.512.0302.1027.0000						2.500,00
4	DESPESAS DE CAPIT					2.500,00	
4	INVESTIMENTOS				2.500,00		
	EQUIPAMENTOS E MATERIAL PERMANENTE		4.4.90.52.00	2.500,00			
Modernização da Estrutura Física(Construção,Reforma e/ou Ampliação) da Sede do Aterro Sanitário	17.512.0302.1028.0000						10.000,00
4	DESPESAS DE CAPIT					10.000,00	
4	INVESTIMENTOS				10.000,00		
	OBRAS E INSTALAÇÕES		4.4.90.51.00	10.000,00			
Manutenção das Atividades do Núcleo Intermunicipal de Saneamento Básico dos conveniados do COMSUL - NISB	17.512.0302.2027.0000						253.500,00
3	DESPESAS CORREN					253.500,00	
1	PESSOAL E ENCARGOS SOCIAIS				105.500,00		
	CONTRATAÇÃO POR TEMPO DETERMINADO		3.1.90.04.00	48.000,00			
	Outros Benefícios Previdenciários do servidor ou do militar		3.1.90.05.00	500,00			
	VENCIMENTOS E VANTAGENS FIXAS - PESSOAL CIVIL		3.1.90.11.00	38.000,00			
	OBRIGAÇÕES PATRONAIS		3.1.90.13.00	18.000,00			
	SENTENÇAS JUDICIAIS		3.1.90.91.00	500,00			
	DESPESAS DE EXERCÍCIOS ANTERIORES		3.1.90.92.00	500,00			
3	OUTRAS DESPESAS CORRENTES				148.000,00		
	DIÁRIAS - CIVIL		3.3.90.14.00	3.000,00			
	MATERIAL DE CONSUMO		3.3.90.30.00	20.000,00			
	PASSAGENS E DESPESAS COM LOCOMOÇÃO		3.3.90.33.00	500,00			
	OUTROS SERVIÇOS DE TERCEIROS - PESSOA FÍSICA		3.3.90.36.00	6.000,00			
	OUTROS SERVIÇOS DE TERCEIROS - PESSOA JURÍDICA		3.3.90.39.00	117.000,00			
	SENTENÇAS JUDICIAIS		3.3.90.91.00	500,00			
	DESPESAS DE EXERCÍCIOS ANTERIORES		3.3.90.92.00	500,00			
	INDENIZAÇÕES E RESTITUIÇÕES		3.3.90.93.00	500,00			
TOTAL							266.000,00

**COMSUL**

BR 101 - KM 81, N 1024 - CNPJ:11896703/0001-66

Orçamento Programa - Exercício de 2019

Page 21

QUADRO AUXILIAR DE DETALHAMENTO DA DESPESA

Lei: , Data:

ORGÃO	01	CONSORCIO PÚBLICO DOS MUNICIPIOS DA MATA SUL
UNIDADE	047	CHÃ GRANDE
SUB UNIDADE	04	NÚCLEO INTERMUNICIPAL DE ILUMINAÇÃO PÚBLICA

Aplicacao Programada	Proj/Ativ	Finalidade	Categoria	Detalhada	TotalGrupo	Total Categ.	Total Func.
		F.R. - C.A.					
Aquisição de Equipamentos e Materiais Permanentes p/ Manutenção do Núcleo Intermunicipal de Iluminação Pública	25.752.0298.1029.0000						1.000,00
4	DESPESAS DE CAPIT					1.000,00	
4	INVESTIMENTOS				1.000,00		
	EQUIPAMENTOS E MATERIAL PERMANENTE		4.4.90.52.00	1.000,00			
Modernização da Estrutura Física (Construção, Reforma e/ou Ampliação) -NIIP	25.752.0298.1104.0000						2.000,00
4	DESPESAS DE CAPIT					2.000,00	
4	INVESTIMENTOS				2.000,00		
	OBRAS E INSTALAÇÕES		4.4.90.51.00	2.000,00			
Manutenção das Atividades do Núcleo Intermunicipal de Iluminação Pública - NIIP	25.752.0298.2028.0000						117.000,00
3	DESPESAS CORREN					117.000,00	
1	PESSOAL E ENCARGOS SOCIAIS				24.500,00		
	CONTRATAÇÃO POR TEMPO DETERMINADO		3.1.90.04.00	3.000,00			
	Outros Benefícios Previdenciários do servidor ou do militar		3.1.90.05.00	500,00			
	VENCIMENTOS E VANTAGENS FIXAS - PESSOAL CIVIL		3.1.90.11.00	15.000,00			
	OBRIGAÇÕES PATRONAIS		3.1.90.13.00	4.000,00			
	SENTENÇAS JUDICIAIS		3.1.90.91.00	1.000,00			
	DESPESAS DE EXERCÍCIOS ANTERIORES		3.1.90.92.00	1.000,00			
3	OUTRAS DESPESAS CORRENTES				92.500,00		
	DIÁRIAS - CIVIL		3.3.90.14.00	1.000,00			
	MATERIAL DE CONSUMO		3.3.90.30.00	500,00			
	PASSAGENS E DESPESAS COM LOCOMOÇÃO		3.3.90.33.00	1.000,00			
	OUTROS SERVIÇOS DE TERCEIROS - PESSOA FÍSICA		3.3.90.36.00	3.500,00			
	OUTROS SERVIÇOS DE TERCEIROS - PESSOA JURÍDICA		3.3.90.39.00	85.000,00			
	SENTENÇAS JUDICIAIS		3.3.90.91.00	500,00			
	DESPESAS DE EXERCÍCIOS ANTERIORES		3.3.90.92.00	500,00			
	INDENIZAÇÕES E RESTITUIÇÕES		3.3.90.93.00	500,00			
TOTAL							120.000,00

**COMSUL**

BR 101 - KM 81, N 1024 - CNPJ:11896703/0001-66

Orçamento Programa - Exercício de 2019

Page 22

QUADRO AUXILIAR DE DETALHAMENTO DA DESPESA

Lei: , Data:

ORGÃO	01	CONSORCIO PÚBLICO DOS MUNICIPIOS DA MATA SUL
UNIDADE	050	CORTÊS
SUB UNIDADE	01	SECRETARIA EXECUTIVA

Aplicacao Programada	Proj/Ativ	Finalidade	Categoria	Detalhada	TotalGrupo	Total Categ.	Total Func.
		F.R. - C.A.					
Aquisição de Veiculos,Móveis,Máquinas e Equip. diversos p/ o Consorcio	04.122.0062.1030.0000						500,00
4	DESPESAS DE CAPIT					500,00	
4	INVESTIMENTOS				500,00		
	EQUIPAMENTOS E MATERIAL PERMANENTE		4.4.90.52.00	500,00			
Modernização da Estrutura Física(Construção,Reforma e/ou Ampliação) da Sede do Consórcio	04.122.0062.1035.0000						500,00
4	DESPESAS DE CAPIT					500,00	
4	INVESTIMENTOS				500,00		
	OBRAS E INSTALAÇÕES		4.4.90.51.00	500,00			
Manutenção das Atividades Administrativas do Consórcio	04.122.0062.2030.0000						28.500,00
3	DESPESAS CORREN					28.500,00	
1	PESSOAL E ENCARGOS SOCIAIS				17.500,00		
	CONTRATAÇÃO POR TEMPO DETERMINADO		3.1.90.04.00	1.000,00			
	Outros Benefícios Previdenciários do servidor ou do militar		3.1.90.05.00	500,00			
	VENCIMENTOS E VANTAGENS FIXAS - PESSOAL CIVIL		3.1.90.11.00	12.000,00			
	OBRIGAÇÕES PATRONAIS		3.1.90.13.00	3.000,00			
	SENTENÇAS JUDICIAIS		3.1.90.91.00	500,00			
	DESPESAS DE EXERCÍCIOS ANTERIORES		3.1.90.92.00	500,00			
3	OUTRAS DESPESAS CORRENTES				11.000,00		
	DIÁRIAS - CIVIL		3.3.90.14.00	2.000,00			
	MATERIAL DE CONSUMO		3.3.90.30.00	500,00			
	PASSAGENS E DESPESAS COM LOCOMOÇÃO		3.3.90.33.00	500,00			
	OUTROS SERVIÇOS DE TERCEIROS - PESSOA FÍSICA		3.3.90.36.00	1.500,00			
	OUTROS SERVIÇOS DE TERCEIROS - PESSOA JURÍDICA		3.3.90.39.00	5.000,00			
	SENTENÇAS JUDICIAIS		3.3.90.91.00	500,00			
	DESPESAS DE EXERCÍCIOS ANTERIORES		3.3.90.92.00	500,00			
	INDENIZAÇÕES E RESTITUIÇÕES		3.3.90.93.00	500,00			
Parcelamento e Amortização da Dívida Contratual	28.846.0000.2032.0000						500,00
4	DESPESAS DE CAPIT					500,00	
6	AMORTIZAÇÃO DA DÍVIDA				500,00		
	PRINCIPAL DA DÍVIDA CONTRATUAL RESGATADA		4.6.90.71.00	500,00			
TOTAL							30.000,00

**COMSUL**

BR 101 - KM 81, N 1024 - CNPJ:11896703/0001-66

Orçamento Programa - Exercício de 2019

Page 23

QUADRO AUXILIAR DE DETALHAMENTO DA DESPESA

Lei: , Data:

ORGÃO	01	CONSORCIO PÚBLICO DOS MUNICIPIOS DA MATA SUL
UNIDADE	050	CORTÊS
SUB UNIDADE	02	NÚCLEO INTERMUNICIPAL DE SAÚDE

Aplicacao Programada	Proj/Ativ	Finalidade	Categoria	Detalhada	TotalGrupo	Total Categ.	Total Func.
		F.R. - C.A.					
Aquisição de Equip. Permanente para Manutenção das Ações de Saúde dos Conveniados do COMSUL - NIS	10.122.0300.1032.0000						1.000,00
4 DESPESAS DE CAPIT						1.000,00	
4 INVESTIMENTOS					1.000,00		
EQUIPAMENTOS E MATERIAL PERMANENTE			4.4.90.52.00	1.000,00			
Modernização da Estrutura Física (Construção, Reforma e/ou Ampliação) - NIS	10.122.0300.1033.0000						1.500,00
4 DESPESAS DE CAPIT						1.500,00	
4 INVESTIMENTOS					1.500,00		
OBRAS E INSTALAÇÕES			4.4.90.51.00	1.500,00			
Manutenção das Atividades Administrativas do Núcleo Intermunicipal em Saúde dos conveniados do COMSUL - NIS	10.122.0300.2011.0000						2.997.500,00
3 DESPESAS CORREN						2.997.500,00	
1 PESSOAL E ENCARGOS SOCIAIS					40.500,00		
CONTRATAÇÃO POR TEMPO DETERMINADO			3.1.90.04.00	1.000,00			
Outros Benefícios Previdenciários do servidor ou do militar			3.1.90.05.00	500,00			
VENCIMENTOS E VANTAGENS FIXAS - PESSOAL CIVIL			3.1.90.11.00	30.000,00			
OBRIGAÇÕES PATRONAIS			3.1.90.13.00	8.000,00			
SENTENÇAS JUDICIAIS			3.1.90.91.00	500,00			
DESPESAS DE EXERCÍCIOS ANTERIORES			3.1.90.92.00	500,00			
3 OUTRAS DESPESAS CORRENTES					2.957.000,00		
DIÁRIAS - CIVIL			3.3.90.14.00	2.000,00			
MATERIAL DE CONSUMO			3.3.90.30.00	2.500,00			
PASSAGENS E DESPESAS COM LOCOMOÇÃO			3.3.90.33.00	500,00			
SERVIÇOS DE CONSULTORIA			3.3.90.35.00	500,00			
OUTROS SERVIÇOS DE TERCEIROS - PESSOA FÍSICA			3.3.90.36.00	30.000,00			
OUTROS SERVIÇOS DE TERCEIROS - PESSOA JURÍDICA			3.3.90.39.00	2.920.000,00			
SENTENÇAS JUDICIAIS			3.3.90.91.00	500,00			
DESPESAS DE EXERCÍCIOS ANTERIORES			3.3.90.92.00	500,00			
INDENIZAÇÕES E RESTITUIÇÕES			3.3.90.93.00	500,00			
TOTAL							3.000.000,00

**COMSUL**

BR 101 - KM 81, N 1024 - CNPJ:11896703/0001-66

Orçamento Programa - Exercício de 2019

Page 24

QUADRO AUXILIAR DE DETALHAMENTO DA DESPESA

Lei: , Data:

ORGÃO	01	CONSORCIO PÚBLICO DOS MUNICIPIOS DA MATA SUL
UNIDADE	050	CORTÊS
SUB UNIDADE	03	NÚCLEO INTERMUNICIPAL DE SANEAMENTO BÁSICO

Aplicacao Programada	Proj/Ativ	Finalidade	Categoria	Detalhada	TotalGrupo	Total Categ.	Total Func.
		F.R. - C.A.					
Aquisição de Equipamentos para o Núcleo Intermunicipal de Saneamento Básico - NISB	17.512.0302.1036.0000						1.500,00
4	DESPESAS DE CAPIT					1.500,00	
4	INVESTIMENTOS				1.500,00		
	EQUIPAMENTOS E MATERIAL PERMANENTE		4.4.90.52.00	1.500,00			
Modernização da Estrutura Física(Construção,Reforma e/ou Ampliação) da Sede do Aterro Sanitário	17.512.0302.1037.0000						6.000,00
4	DESPESAS DE CAPIT					6.000,00	
4	INVESTIMENTOS				6.000,00		
	OBRAS E INSTALAÇÕES		4.4.90.51.00	6.000,00			
Manutenção das Atividades do Núcleo Intermunicipal de Saneamento Básico dos conveniados do COMSUL - NISB	17.512.0302.2037.0000						182.500,00
3	DESPESAS CORREN					182.500,00	
1	PESSOAL E ENCARGOS SOCIAIS				68.500,00		
	CONTRATAÇÃO POR TEMPO DETERMINADO		3.1.90.04.00	25.000,00			
	Outros Benefícios Previdenciários do servidor ou do militar		3.1.90.05.00	500,00			
	VENCIMENTOS E VANTAGENS FIXAS - PESSOAL CIVIL		3.1.90.11.00	30.000,00			
	OBRIGAÇÕES PATRONAIS		3.1.90.13.00	12.000,00			
	SENTENÇAS JUDICIAIS		3.1.90.91.00	500,00			
	DESPESAS DE EXERCÍCIOS ANTERIORES		3.1.90.92.00	500,00			
3	OUTRAS DESPESAS CORRENTES				114.000,00		
	DIÁRIAS - CIVIL		3.3.90.14.00	2.000,00			
	MATERIAL DE CONSUMO		3.3.90.30.00	25.000,00			
	PASSAGENS E DESPESAS COM LOCOMOÇÃO		3.3.90.33.00	500,00			
	OUTROS SERVIÇOS DE TERCEIROS - PESSOA FÍSICA		3.3.90.36.00	5.000,00			
	OUTROS SERVIÇOS DE TERCEIROS - PESSOA JURÍDICA		3.3.90.39.00	80.000,00			
	SENTENÇAS JUDICIAIS		3.3.90.91.00	500,00			
	DESPESAS DE EXERCÍCIOS ANTERIORES		3.3.90.92.00	500,00			
	INDENIZAÇÕES E RESTITUIÇÕES		3.3.90.93.00	500,00			
TOTAL							190.000,00

**COMSUL**

BR 101 - KM 81, N 1024 - CNPJ:11896703/0001-66

Orçamento Programa - Exercício de 2019

Page 25

QUADRO AUXILIAR DE DETALHAMENTO DA DESPESA

Lei: , Data:

ORGÃO	01	CONSORCIO PÚBLICO DOS MUNICIPIOS DA MATA SUL
UNIDADE	050	CORTÊS
SUB UNIDADE	04	NÚCLEO INTERMUNICIPAL DE ILUMINAÇÃO PÚBLICA

Aplicacao Programada	Proj/Ativ	Finalidade	Categoria	Detalhada	TotalGrupo	Total Categ.	Total Func.
		F.R. - C.A.					
Modernização da Estrutura Física (Construção, Reforma e/ou Ampliação) - NIIP	25.752.0298.1034.0000						1.500,00
4	DESPESAS DE CAPIT					1.500,00	
4	INVESTIMENTOS				1.500,00		
	OBRAS E INSTALAÇÕES		4.4.90.51.00	1.500,00			
Aquisição de Equipamentos e Materiais Permanentes p/ Manutenção do Núcleo Intermunicipal de Iluminação Pública	25.752.0298.1038.0000						1.000,00
4	DESPESAS DE CAPIT					1.000,00	
4	INVESTIMENTOS				1.000,00		
	EQUIPAMENTOS E MATERIAL PERMANENTE		4.4.90.52.00	1.000,00			
Manutenção das Atividades do Núcleo Intermunicipal de Iluminação Pública - NIIP	25.752.0298.2050.0000						69.500,00
3	DESPESAS CORREN					69.500,00	
1	PESSOAL E ENCARGOS SOCIAIS				21.500,00		
	CONTRATAÇÃO POR TEMPO DETERMINADO		3.1.90.04.00	1.000,00			
	Outros Benefícios Previdenciários do servidor ou do militar		3.1.90.05.00	500,00			
	VENCIMENTOS E VANTAGENS FIXAS - PESSOAL CIVIL		3.1.90.11.00	15.000,00			
	OBRIGAÇÕES PATRONAIS		3.1.90.13.00	4.000,00			
	SENTENÇAS JUDICIAIS		3.1.90.91.00	500,00			
	DESPESAS DE EXERCÍCIOS ANTERIORES		3.1.90.92.00	500,00			
3	OUTRAS DESPESAS CORRENTES				48.000,00		
	DIÁRIAS - CIVIL		3.3.90.14.00	1.000,00			
	MATERIAL DE CONSUMO		3.3.90.30.00	2.000,00			
	PASSAGENS E DESPESAS COM LOCOMOÇÃO		3.3.90.33.00	1.000,00			
	OUTROS SERVIÇOS DE TERCEIROS - PESSOA FÍSICA		3.3.90.36.00	4.000,00			
	OUTROS SERVIÇOS DE TERCEIROS - PESSOA JURÍDICA		3.3.90.39.00	38.500,00			
	SENTENÇAS JUDICIAIS		3.3.90.91.00	500,00			
	DESPESAS DE EXERCÍCIOS ANTERIORES		3.3.90.92.00	500,00			
	INDENIZAÇÕES E RESTITUIÇÕES		3.3.90.93.00	500,00			

TOTAL							72.000,00
-------	--	--	--	--	--	--	-----------

**COMSUL**

BR 101 - KM 81, N 1024 - CNPJ:11896703/0001-66

Orçamento Programa - Exercício de 2019

Page 26

QUADRO AUXILIAR DE DETALHAMENTO DA DESPESA

Lei: , Data:

ORGÃO	01	CONSORCIO PÚBLICO DOS MUNICIPIOS DA MATA SUL
UNIDADE	054	ESCADA
SUB UNIDADE	01	SECRETARIA EXECUTIVA

Aplicacao Programada	Proj/Ativ	Finalidade	Categoria	Detalhada	TotalGrupo	Total Categ.	Total Func.
		F.R. - C.A.					
Aquisição de Veiculos,Móveis,Máquinas e Equip. diversos p/ o Consorcio	04.122.0062.1039.0000						2.000,00
4	DESPESAS DE CAPIT					2.000,00	
4	INVESTIMENTOS				2.000,00		
	EQUIPAMENTOS E MATERIAL PERMANENTE		4.4.90.52.00	2.000,00			
Modernização da Estrutura Física(Construção,Reforma e/ou Ampliação) da Sede do Consórcio	04.122.0062.1040.0000						1.500,00
4	DESPESAS DE CAPIT					1.500,00	
4	INVESTIMENTOS				1.500,00		
	OBRAS E INSTALAÇÕES		4.4.90.51.00	1.500,00			
Manutenção das Atividades Administrativas do Consórcio	04.122.0062.2038.0000						74.000,00
3	DESPESAS CORREN					74.000,00	
1	PESSOAL E ENCARGOS SOCIAIS				44.000,00		
	CONTRATAÇÃO POR TEMPO DETERMINADO		3.1.90.04.00	2.000,00			
	Outros Benefícios Previdenciários do servidor ou do militar		3.1.90.05.00	500,00			
	VENCIMENTOS E VANTAGENS FIXAS - PESSOAL CIVIL		3.1.90.11.00	32.000,00			
	OBRIGAÇÕES PATRONAIS		3.1.90.13.00	8.000,00			
	SENTENÇAS JUDICIAIS		3.1.90.91.00	1.000,00			
	DESPESAS DE EXERCÍCIOS ANTERIORES		3.1.90.92.00	500,00			
3	OUTRAS DESPESAS CORRENTES				30.000,00		
	DIÁRIAS - CIVIL		3.3.90.14.00	4.000,00			
	MATERIAL DE CONSUMO		3.3.90.30.00	1.500,00			
	PASSAGENS E DESPESAS COM LOCOMOÇÃO		3.3.90.33.00	1.000,00			
	OUTROS SERVIÇOS DE TERCEIROS - PESSOA FÍSICA		3.3.90.36.00	3.000,00			
	OUTROS SERVIÇOS DE TERCEIROS - PESSOA JURÍDICA		3.3.90.39.00	19.000,00			
	SENTENÇAS JUDICIAIS		3.3.90.91.00	500,00			
	DESPESAS DE EXERCÍCIOS ANTERIORES		3.3.90.92.00	500,00			
	INDENIZAÇÕES E RESTITUIÇÕES		3.3.90.93.00	500,00			
Parcelamento e Amortização da Dívida Contratual	28.846.0000.2039.0000						500,00
4	DESPESAS DE CAPIT					500,00	
6	AMORTIZAÇÃO DA DÍVIDA				500,00		
	PRINCIPAL DA DÍVIDA CONTRATUAL RESGATADA		4.6.90.71.00	500,00			
TOTAL							78.000,00

**COMSUL**

BR 101 - KM 81, N 1024 - CNPJ:11896703/0001-66

Orçamento Programa - Exercício de 2019

Page 27

QUADRO AUXILIAR DE DETALHAMENTO DA DESPESA

Lei: , Data:

ORGÃO	01	CONSORCIO PÚBLICO DOS MUNICIPIOS DA MATA SUL
UNIDADE	054	ESCADA
SUB UNIDADE	02	NÚCLEO INTERMUNICIPAL DE SAÚDE

Aplicacao Programada	Proj/Ativ	Finalidade	Categoria	Detalhada	TotalGrupo	Total Categ.	Total Func.
		F.R. - C.A.					
Modernização da Estrutura Física (Construção, Reforma e/ou Ampliação) - NIS	10.122.0300.1041.0000						1.000,00
4 DESPESAS DE CAPIT						1.000,00	
4 INVESTIMENTOS					1.000,00		
OBRAS E INSTALAÇÕES			4.4.90.51.00	1.000,00			
Aquisição de Equipamentos e Materiais Permanentes p/ o Consorcio - NIS	10.122.0300.1042.0000						500,00
4 DESPESAS DE CAPIT						500,00	
4 INVESTIMENTOS					500,00		
EQUIPAMENTOS E MATERIAL PERMANENTE			4.4.90.52.00	500,00			
Manutenção das Atividades Administrativas do Núcleo Intermunicipal em Saúde dos conveniados do COMSUL - NIS	10.122.0300.2012.0000						58.500,00
3 DESPESAS CORREN						58.500,00	
1 PESSOAL E ENCARGOS SOCIAIS					35.500,00		
CONTRATAÇÃO POR TEMPO DETERMINADO			3.1.90.04.00	1.000,00			
Outros Benefícios Previdenciários do servidor ou do militar			3.1.90.05.00	500,00			
VENCIMENTOS E VANTAGENS FIXAS - PESSOAL CIVIL			3.1.90.11.00	28.000,00			
OBRIGAÇÕES PATRONAIS			3.1.90.13.00	5.000,00			
SENTENÇAS JUDICIAIS			3.1.90.91.00	500,00			
DESPESAS DE EXERCÍCIOS ANTERIORES			3.1.90.92.00	500,00			
3 OUTRAS DESPESAS CORRENTES					23.000,00		
DIÁRIAS - CIVIL			3.3.90.14.00	1.000,00			
MATERIAL DE CONSUMO			3.3.90.30.00	1.000,00			
PASSAGENS E DESPESAS COM LOCOMOÇÃO			3.3.90.33.00	500,00			
SERVIÇOS DE CONSULTORIA			3.3.90.35.00	500,00			
OUTROS SERVIÇOS DE TERCEIROS - PESSOA FÍSICA			3.3.90.36.00	1.500,00			
OUTROS SERVIÇOS DE TERCEIROS - PESSOA JURÍDICA			3.3.90.39.00	17.000,00			
SENTENÇAS JUDICIAIS			3.3.90.91.00	500,00			
DESPESAS DE EXERCÍCIOS ANTERIORES			3.3.90.92.00	500,00			
INDENIZAÇÕES E RESTITUIÇÕES			3.3.90.93.00	500,00			
TOTAL							60.000,00

**COMSUL**

BR 101 - KM 81, N 1024 - CNPJ:11896703/0001-66

Orçamento Programa - Exercício de 2019

Page 28

QUADRO AUXILIAR DE DETALHAMENTO DA DESPESA

Lei: , Data:

ORGÃO	01	CONSORCIO PÚBLICO DOS MUNICIPIOS DA MATA SUL
UNIDADE	054	ESCADA
SUB UNIDADE	03	NÚCLEO INTERMUNICIPAL DE SANEAMENTO BÁSICO

Aplicacao Programada	Proj/Ativ	Finalidade	Categoria	Detalhada	TotalGrupo	Total Categ.	Total Func.
		F.R. - C.A.					
Aquisição de Equipamentos para o Núcleo Intermunicipal de Saneamento Básico - NISB	17.512.0302.1043.0000						6.000,00
4	DESPESAS DE CAPIT					6.000,00	
4	INVESTIMENTOS				6.000,00		
EQUIPAMENTOS E MATERIAL PERMANENTE			4.4.90.52.00	6.000,00			
Modernização da Estrutura Física (Construção, Reforma e/ou Ampliação) do Aterro Sanitário	17.512.0302.1044.0000						10.000,00
4	DESPESAS DE CAPIT					10.000,00	
4	INVESTIMENTOS				10.000,00		
OBRAS E INSTALAÇÕES			4.4.90.51.00	10.000,00			
Manutenção das Atividades do Núcleo Intermunicipal de Saneamento Básico dos conveniados do COMSUL - NISB	17.512.0302.2044.0000						1.064.000,00
3	DESPESAS CORREN					1.064.000,00	
1	PESSOAL E ENCARGOS SOCIAIS				348.000,00		
CONTRATAÇÃO POR TEMPO DETERMINADO			3.1.90.04.00	160.000,00			
Outros Benefícios Previdenciários do servidor ou do militar			3.1.90.05.00	1.000,00			
VENCIMENTOS E VANTAGENS FIXAS - PESSOAL CIVIL			3.1.90.11.00	125.000,00			
OBRIGAÇÕES PATRONAIS			3.1.90.13.00	60.000,00			
SENTENÇAS JUDICIAIS			3.1.90.91.00	1.000,00			
DESPESAS DE EXERCÍCIOS ANTERIORES			3.1.90.92.00	1.000,00			
3	OUTRAS DESPESAS CORRENTES				716.000,00		
DIÁRIAS - CIVIL			3.3.90.14.00	6.000,00			
MATERIAL DE CONSUMO			3.3.90.30.00	50.000,00			
PASSAGENS E DESPESAS COM LOCOMOÇÃO			3.3.90.33.00	1.500,00			
OUTROS SERVIÇOS DE TERCEIROS - PESSOA FÍSICA			3.3.90.36.00	10.000,00			
OUTROS SERVIÇOS DE TERCEIROS - PESSOA JURÍDICA			3.3.90.39.00	647.000,00			
SENTENÇAS JUDICIAIS			3.3.90.91.00	500,00			
DESPESAS DE EXERCÍCIOS ANTERIORES			3.3.90.92.00	500,00			
INDENIZAÇÕES E RESTITUIÇÕES			3.3.90.93.00	500,00			
TOTAL							1.080.000,00

**COMSUL**

BR 101 - KM 81, N 1024 - CNPJ:11896703/0001-66

Orçamento Programa - Exercício de 2019

Page 29

QUADRO AUXILIAR DE DETALHAMENTO DA DESPESA

Lei: , Data:

ORGÃO	01	CONSORCIO PÚBLICO DOS MUNICIPIOS DA MATA SUL
UNIDADE	054	ESCADA
SUB UNIDADE	04	NÚCLEO INTERMUNICIPAL DE ILUMINAÇÃO PÚBLICA

Aplicacao Programada	Proj/Ativ	Finalidade	Categoria	Detalhada	TotalGrupo	Total Categ.	Total Func.
		F.R. - C.A.					
Aquisição de Equipamentos e Materiais Permanentes p/ Manutenção do Núcleo Intermunicipal de Iluminação Pública	25.752.0298.1045.0000						1.000,00
4	DESPESAS DE CAPIT					1.000,00	
4	INVESTIMENTOS				1.000,00		
	EQUIPAMENTOS E MATERIAL PERMANENTE		4.4.90.52.00	1.000,00			
Modernização da Estrutura Física (Construção, Reforma e/ou Ampliação) - NIIP	25.752.0298.1047.0000						500,00
4	DESPESAS DE CAPIT					500,00	
4	INVESTIMENTOS				500,00		
	OBRAS E INSTALAÇÕES		4.4.90.51.00	500,00			
Manutenção das Atividades do Núcleo Intermunicipal de Iluminação Pública - NIIP	25.752.0298.2045.0000						58.500,00
3	DESPESAS CORREN					58.500,00	
1	PESSOAL E ENCARGOS SOCIAIS				35.500,00		
	CONTRATAÇÃO POR TEMPO DETERMINADO		3.1.90.04.00	1.000,00			
	Outros Benefícios Previdenciários do servidor ou do militar		3.1.90.05.00	500,00			
	VENCIMENTOS E VANTAGENS FIXAS - PESSOAL CIVIL		3.1.90.11.00	28.000,00			
	OBRIGAÇÕES PATRONAIS		3.1.90.13.00	5.000,00			
	SENTENÇAS JUDICIAIS		3.1.90.91.00	500,00			
	DESPESAS DE EXERCÍCIOS ANTERIORES		3.1.90.92.00	500,00			
3	OUTRAS DESPESAS CORRENTES				23.000,00		
	DIÁRIAS - CIVIL		3.3.90.14.00	1.000,00			
	MATERIAL DE CONSUMO		3.3.90.30.00	1.000,00			
	PASSAGENS E DESPESAS COM LOCOMOÇÃO		3.3.90.33.00	500,00			
	SERVIÇOS DE CONSULTORIA		3.3.90.35.00	500,00			
	OUTROS SERVIÇOS DE TERCEIROS - PESSOA FÍSICA		3.3.90.36.00	1.500,00			
	OUTROS SERVIÇOS DE TERCEIROS - PESSOA JURÍDICA		3.3.90.39.00	17.000,00			
	SENTENÇAS JUDICIAIS		3.3.90.91.00	500,00			
	DESPESAS DE EXERCÍCIOS ANTERIORES		3.3.90.92.00	500,00			
	INDENIZAÇÕES E RESTITUIÇÕES		3.3.90.93.00	500,00			
TOTAL							60.000,00

**COMSUL**

BR 101 - KM 81, N 1024 - CNPJ:11896703/0001-66

Orçamento Programa - Exercício de 2019

Page 30

QUADRO AUXILIAR DE DETALHAMENTO DA DESPESA

Lei: , Data:

ORGÃO	01	CONSORCIO PÚBLICO DOS MUNICIPIOS DA MATA SUL
UNIDADE	061	GAMELEIRA
SUB UNIDADE	01	SECRETARIA EXECUTIVA

Aplicacao Programada	Proj/Ativ	Finalidade	Categoria	Detalhada	TotalGrupo	Total Categ.	Total Func.
		F.R. - C.A.					
Modernização da Estrutura Física (Construção, Reforma e/ou Ampliação) da Sede do Consórcio	04.122.0062.1105.0000						500,00
4	DESPESAS DE CAPIT					500,00	
4	INVESTIMENTOS				500,00		
	OBRAS E INSTALAÇÕES		4.4.90.51.00	500,00			
Aquisição de Veículos, Móveis, Máquinas e Equip. diversos p/ o Consorcio	04.122.0062.1106.0000						500,00
4	DESPESAS DE CAPIT					500,00	
4	INVESTIMENTOS				500,00		
	EQUIPAMENTOS E MATERIAL PERMANENTE		4.4.90.52.00	500,00			
Manutenção das Atividades Administrativas do Consórcio	04.122.0062.2113.0000						44.500,00
3	DESPESAS CORREN					44.500,00	
1	PESSOAL E ENCARGOS SOCIAIS				27.500,00		
	CONTRATAÇÃO POR TEMPO DETERMINADO		3.1.90.04.00	1.000,00			
	Outros Benefícios Previdenciários do servidor ou do militar		3.1.90.05.00	500,00			
	VENCIMENTOS E VANTAGENS FIXAS - PESSOAL CIVIL		3.1.90.11.00	20.000,00			
	OBRIGAÇÕES PATRONAIS		3.1.90.13.00	5.000,00			
	SENTENÇAS JUDICIAIS		3.1.90.91.00	500,00			
	DESPESAS DE EXERCÍCIOS ANTERIORES		3.1.90.92.00	500,00			
3	OUTRAS DESPESAS CORRENTES				17.000,00		
	DIÁRIAS - CIVIL		3.3.90.14.00	2.000,00			
	MATERIAL DE CONSUMO		3.3.90.30.00	1.000,00			
	PASSAGENS E DESPESAS COM LOCOMOÇÃO		3.3.90.33.00	1.000,00			
	OUTROS SERVIÇOS DE TERCEIROS - PESSOA FÍSICA		3.3.90.36.00	2.000,00			
	OUTROS SERVIÇOS DE TERCEIROS - PESSOA JURÍDICA		3.3.90.39.00	9.500,00			
	SENTENÇAS JUDICIAIS		3.3.90.91.00	500,00			
	DESPESAS DE EXERCÍCIOS ANTERIORES		3.3.90.92.00	500,00			
	INDENIZAÇÕES E RESTITUIÇÕES		3.3.90.93.00	500,00			
Parcelamento e Amortização da Dívida Contratual	28.846.0000.2114.0000						500,00
4	DESPESAS DE CAPIT					500,00	
6	AMORTIZAÇÃO DA DÍVIDA				500,00		
	PRINCIPAL DA DÍVIDA CONTRATUAL RESGATADA		4.6.90.71.00	500,00			
TOTAL							46.000,00

**COMSUL**

BR 101 - KM 81, N 1024 - CNPJ:11896703/0001-66

Orçamento Programa - Exercício de 2019

Page 31

QUADRO AUXILIAR DE DETALHAMENTO DA DESPESA

Lei: , Data:

ORGÃO	01	CONSORCIO PÚBLICO DOS MUNICIPIOS DA MATA SUL
UNIDADE	061	GAMELEIRA
SUB UNIDADE	02	NÚCLEO INTERMUNICIPAL DE SAÚDE

Aplicacao Programada	Proj/Ativ	Finalidade	Categoria	Detalhada	TotalGrupo	Total Categ.	Total Func.
		F.R. - C.A.					
Aquisição de Equipamentos e Material Permanente p/ o Consórcio - NIS	10.122.0300.1109.0000						1.000,00
4	DESpesas DE CAPIT					1.000,00	
4	INVESTIMENTOS				1.000,00		
	EQUIPAMENTOS E MATERIAL PERMANENTE		4.4.90.52.00	1.000,00			
Modernização da Estrutura Física (Construção, Reforma e/ou Ampliação) - NIS	10.122.0300.1110.0000						1.000,00
4	DESpesas DE CAPIT					1.000,00	
4	INVESTIMENTOS				1.000,00		
	OBRAS E INSTALAÇÕES		4.4.90.51.00	1.000,00			
Manutenção das Atividades Administrativas do Núcleo Intermunicipal em Saúde dos conveniados do COMSUL - NIS	10.122.0300.2112.0000						98.000,00
3	DESpesas CORREN					98.000,00	
1	PESSOAL E ENCARGOS SOCIAIS				34.500,00		
	CONTRATAÇÃO POR TEMPO DETERMINADO		3.1.90.04.00	2.000,00			
	Outros Benefícios Previdenciários do servidor ou do militar		3.1.90.05.00	500,00			
	VENCIMENTOS E VANTAGENS FIXAS - PESSOAL CIVIL		3.1.90.11.00	25.000,00			
	OBRIGAÇÕES PATRONAIS		3.1.90.13.00	5.000,00			
	SENTENÇAS JUDICIAIS		3.1.90.91.00	1.000,00			
	DESpesas DE EXERCÍCIOS ANTERIORES		3.1.90.92.00	1.000,00			
3	OUTRAS DESPESAS CORRENTES				63.500,00		
	DIÁRIAS - CIVIL		3.3.90.14.00	2.000,00			
	MATERIAL DE CONSUMO		3.3.90.30.00	2.500,00			
	PASSAGENS E DESPESAS COM LOCOMOÇÃO		3.3.90.33.00	2.000,00			
	OUTROS SERVIÇOS DE TERCEIROS - PESSOA FÍSICA		3.3.90.36.00	30.000,00			
	OUTROS SERVIÇOS DE TERCEIROS - PESSOA JURÍDICA		3.3.90.39.00	24.000,00			
	SENTENÇAS JUDICIAIS		3.3.90.91.00	1.000,00			
	DESpesas DE EXERCÍCIOS ANTERIORES		3.3.90.92.00	1.000,00			
	INDENIZAÇÕES E RESTITUIÇÕES		3.3.90.93.00	1.000,00			

TOTAL							100.000,00
--------------	--	--	--	--	--	--	------------

**COMSUL**

BR 101 - KM 81, N 1024 - CNPJ:11896703/0001-66

Orçamento Programa - Exercício de 2019

Page 32

QUADRO AUXILIAR DE DETALHAMENTO DA DESPESA

Lei: , Data:

ORGÃO	01	CONSORCIO PÚBLICO DOS MUNICIPIOS DA MATA SUL
UNIDADE	061	GAMELEIRA
SUB UNIDADE	03	NÚCLEO INTERMUNICIPAL DE SANEAMENTO BÁSICO

Aplicacao Programada	Proj/Ativ	Finalidade	Categoria	Detalhada	TotalGrupo	Total Categ.	Total Func.
		F.R. - C.A.					
Modernização da Estrutura Física(Construção,Reforma e/ou Ampliação) da Sede do Aterro Sanitário	17.512.0302.1125.0000						5.000,00
4	DESPESAS DE CAPIT					5.000,00	
4	INVESTIMENTOS				5.000,00		
	OBRAS E INSTALAÇÕES		4.4.90.51.00	5.000,00			
Aquisição de Equipamentos para o Núcleo Intermunicipal de Saneamento Básico – NISB	17.512.0302.1126.0000						2.000,00
4	DESPESAS DE CAPIT					2.000,00	
4	INVESTIMENTOS				2.000,00		
	EQUIPAMENTOS E MATERIAL PERMANENTE		4.4.90.52.00	2.000,00			
Manutenção das Atividades do Núcleo Intermunicipal de Saneamento Básico dos conveniados do COMSUL - NISB	17.512.0302.2115.0000						205.000,00
3	DESPESAS CORREN					205.000,00	
1	PESSOAL E ENCARGOS SOCIAIS				87.000,00		
	CONTRATAÇÃO POR TEMPO DETERMINADO		3.1.90.04.00	40.000,00			
	Outros Benefícios Previdenciários do servidor ou do militar		3.1.90.05.00	1.000,00			
	VENCIMENTOS E VANTAGENS FIXAS - PESSOAL CIVIL		3.1.90.11.00	30.000,00			
	OBRIGAÇÕES PATRONAIS		3.1.90.13.00	15.000,00			
	SENTENÇAS JUDICIAIS		3.1.90.91.00	500,00			
	DESPESAS DE EXERCÍCIOS ANTERIORES		3.1.90.92.00	500,00			
3	OUTRAS DESPESAS CORRENTES				118.000,00		
	DIÁRIAS - CIVIL		3.3.90.14.00	1.500,00			
	MATERIAL DE CONSUMO		3.3.90.30.00	20.000,00			
	PASSAGENS E DESPESAS COM LOCOMOÇÃO		3.3.90.33.00	500,00			
	OUTROS SERVIÇOS DE TERCEIROS - PESSOA FÍSICA		3.3.90.36.00	5.000,00			
	OUTROS SERVIÇOS DE TERCEIROS - PESSOA JURÍDICA		3.3.90.39.00	89.500,00			
	SENTENÇAS JUDICIAIS		3.3.90.91.00	500,00			
	DESPESAS DE EXERCÍCIOS ANTERIORES		3.3.90.92.00	500,00			
	INDENIZAÇÕES E RESTITUIÇÕES		3.3.90.93.00	500,00			
TOTAL							212.000,00

**COMSUL**

BR 101 - KM 81, N 1024 - CNPJ:11896703/0001-66

Orçamento Programa - Exercício de 2019

Page 33

QUADRO AUXILIAR DE DETALHAMENTO DA DESPESA

Lei: , Data:

ORGÃO	01	CONSORCIO PÚBLICO DOS MUNICIPIOS DA MATA SUL
UNIDADE	061	GAMELEIRA
SUB UNIDADE	04	NÚCLEO INTERMUNICIPAL DE ILUMINAÇÃO PÚBLICA

Aplicacao Programada	Proj/Ativ	Finalidade	Categoria	Detalhada	TotalGrupo	Total Categ.	Total Func.
		F.R. - C.A.					
Aquisição de Equipamentos e Materiais Permanentes p/ Manutenção do Núcleo Intermunicipal de Iluminação Pública	25.752.0298.1111.0000						2.000,00
4	DESPESAS DE CAPIT					2.000,00	
4	INVESTIMENTOS				2.000,00		
	EQUIPAMENTOS E MATERIAL PERMANENTE		4.4.90.52.00	2.000,00			
Modernização da Estrutura Física (Construção, Reforma e/ou Ampliação) - NIIP	25.752.0298.1112.0000						3.000,00
4	DESPESAS DE CAPIT					3.000,00	
4	INVESTIMENTOS				3.000,00		
	OBRAS E INSTALAÇÕES		4.4.90.51.00	3.000,00			
Manutenção das Atividades do Núcleo Intermunicipal de Iluminação Pública - NIIP	25.752.0298.2116.0000						95.000,00
3	DESPESAS CORREN					95.000,00	
1	PESSOAL E ENCARGOS SOCIAIS				47.000,00		
	CONTRATAÇÃO POR TEMPO DETERMINADO		3.1.90.04.00	7.000,00			
	Outros Benefícios Previdenciários do servidor ou do militar		3.1.90.05.00	2.000,00			
	VENCIMENTOS E VANTAGENS FIXAS - PESSOAL CIVIL		3.1.90.11.00	28.000,00			
	OBRIGAÇÕES PATRONAIS		3.1.90.13.00	8.000,00			
	SENTENÇAS JUDICIAIS		3.1.90.91.00	1.000,00			
	DESPESAS DE EXERCÍCIOS ANTERIORES		3.1.90.92.00	1.000,00			
3	OUTRAS DESPESAS CORRENTES				48.000,00		
	DIÁRIAS - CIVIL		3.3.90.14.00	1.500,00			
	MATERIAL DE CONSUMO		3.3.90.30.00	1.000,00			
	PASSAGENS E DESPESAS COM LOCOMOÇÃO		3.3.90.33.00	2.000,00			
	OUTROS SERVIÇOS DE TERCEIROS - PESSOA FÍSICA		3.3.90.36.00	6.000,00			
	OUTROS SERVIÇOS DE TERCEIROS - PESSOA JURÍDICA		3.3.90.39.00	35.000,00			
	SENTENÇAS JUDICIAIS		3.3.90.91.00	1.000,00			
	DESPESAS DE EXERCÍCIOS ANTERIORES		3.3.90.92.00	1.000,00			
	INDENIZAÇÕES E RESTITUIÇÕES		3.3.90.93.00	500,00			
TOTAL							100.000,00

**COMSUL**

BR 101 - KM 81, N 1024 - CNPJ:11896703/0001-66

Orçamento Programa - Exercício de 2019

Page 34

QUADRO AUXILIAR DE DETALHAMENTO DA DESPESA

Lei: , Data:

ORGÃO	01	CONSORCIO PÚBLICO DOS MUNICIPIOS DA MATA SUL
UNIDADE	086	JOAQUIM NABUCO
SUB UNIDADE	01	SECRETARIA EXECUTIVA

Aplicacao Programada	Proj/Ativ	Finalidade	Categoria	Detalhada	TotalGrupo	Total Categ.	Total Func.
		F.R. - C.A.					
Aquisição de Veiculos,Móveis,Máquinas e Equip. diversos p/ o Consorcio	04.122.0062.1046.0000						1.500,00
4	DESPESAS DE CAPIT					1.500,00	
4	INVESTIMENTOS				1.500,00		
	EQUIPAMENTOS E MATERIAL PERMANENTE		4.4.90.52.00	1.500,00			
Modernização da Estrutura Física(Construção,Reforma e/ou Ampliação) da Sede do Consórcio	04.122.0062.1052.0000						1.000,00
4	DESPESAS DE CAPIT					1.000,00	
4	INVESTIMENTOS				1.000,00		
	OBRAS E INSTALAÇÕES		4.4.90.51.00	1.000,00			
Manutenção das Atividades Administrativas do Consórcio	04.122.0062.2046.0000						30.000,00
3	DESPESAS CORREN					30.000,00	
1	PESSOAL E ENCARGOS SOCIAIS				19.000,00		
	CONTRATAÇÃO POR TEMPO DETERMINADO		3.1.90.04.00	1.500,00			
	Outros Benefícios Previdenciários do servidor ou do militar		3.1.90.05.00	500,00			
	VENCIMENTOS E VANTAGENS FIXAS - PESSOAL CIVIL		3.1.90.11.00	13.000,00			
	OBRIGAÇÕES PATRONAIS		3.1.90.13.00	3.000,00			
	SENTENÇAS JUDICIAIS		3.1.90.91.00	500,00			
	DESPESAS DE EXERCÍCIOS ANTERIORES		3.1.90.92.00	500,00			
3	OUTRAS DESPESAS CORRENTES				11.000,00		
	DIÁRIAS - CIVIL		3.3.90.14.00	1.000,00			
	MATERIAL DE CONSUMO		3.3.90.30.00	500,00			
	PASSAGENS E DESPESAS COM LOCOMOÇÃO		3.3.90.33.00	500,00			
	OUTROS SERVIÇOS DE TERCEIROS - PESSOA FÍSICA		3.3.90.36.00	500,00			
	OUTROS SERVIÇOS DE TERCEIROS - PESSOA JURÍDICA		3.3.90.39.00	7.000,00			
	SENTENÇAS JUDICIAIS		3.3.90.91.00	500,00			
	DESPESAS DE EXERCÍCIOS ANTERIORES		3.3.90.92.00	500,00			
	INDENIZAÇÕES E RESTITUIÇÕES		3.3.90.93.00	500,00			
Parcelamento e Amortização da Dívida Contratual	28.846.0000.2047.0000						500,00
4	DESPESAS DE CAPIT					500,00	
6	AMORTIZAÇÃO DA DÍVIDA				500,00		
	PRINCIPAL DA DÍVIDA CONTRATUAL RESGATADA		4.6.90.71.00	500,00			
TOTAL							33.000,00

**COMSUL**

BR 101 - KM 81, N 1024 - CNPJ:11896703/0001-66

Orçamento Programa - Exercício de 2019

Page 35

QUADRO AUXILIAR DE DETALHAMENTO DA DESPESA

Lei: , Data:

ORGÃO	01	CONSORCIO PÚBLICO DOS MUNICIPIOS DA MATA SUL
UNIDADE	086	JOAQUIM NABUCO
SUB UNIDADE	02	NÚCLEO INTERMUNICIPAL DE SAÚDE

Aplicacao Programada	Proj/Ativ	Finalidade	Categoria	Detalhada	TotalGrupo	Total Categ.	Total Func.
		F.R. - C.A.					
Modernização da Estrutura Física (Construção, Reforma e/ou Ampliação) - NIS	10.122.0300.1058.0000						1.500,00
4	DESPESAS DE CAPIT					1.500,00	
4	INVESTIMENTOS				1.500,00		
	OBRAS E INSTALAÇÕES		4.4.90.51.00	1.500,00			
Aquisição de Equipamentos e Materiais Permanentes p/ o Consorcio - NIS	10.122.0300.1059.0000						1.000,00
4	DESPESAS DE CAPIT					1.000,00	
4	INVESTIMENTOS				1.000,00		
	EQUIPAMENTOS E MATERIAL PERMANENTE		4.4.90.52.00	1.000,00			
Manutenção das Atividades Administrativas do Núcleo Intermunicipal em Saúde dos conveniados do COMSUL - NIS	10.122.0300.2023.0000						97.500,00
3	DESPESAS CORREN					97.500,00	
1	PESSOAL E ENCARGOS SOCIAIS				22.500,00		
	CONTRATAÇÃO POR TEMPO DETERMINADO		3.1.90.04.00	1.500,00			
	Outros Benefícios Previdenciários do servidor ou do militar		3.1.90.05.00	500,00			
	VENCIMENTOS E VANTAGENS FIXAS - PESSOAL CIVIL		3.1.90.11.00	14.500,00			
	OBRIGAÇÕES PATRONAIS		3.1.90.13.00	4.000,00			
	SENTENÇAS JUDICIAIS		3.1.90.91.00	1.000,00			
	DESPESAS DE EXERCÍCIOS ANTERIORES		3.1.90.92.00	1.000,00			
3	OUTRAS DESPESAS CORRENTES				75.000,00		
	DIÁRIAS - CIVIL		3.3.90.14.00	1.500,00			
	MATERIAL DE CONSUMO		3.3.90.30.00	1.500,00			
	PASSAGENS E DESPESAS COM LOCOMOÇÃO		3.3.90.33.00	1.000,00			
	OUTROS SERVIÇOS DE TERCEIROS - PESSOA FÍSICA		3.3.90.36.00	8.500,00			
	OUTROS SERVIÇOS DE TERCEIROS - PESSOA JURÍDICA		3.3.90.39.00	60.000,00			
	SENTENÇAS JUDICIAIS		3.3.90.91.00	1.000,00			
	DESPESAS DE EXERCÍCIOS ANTERIORES		3.3.90.92.00	1.000,00			
	INDENIZAÇÕES E RESTITUIÇÕES		3.3.90.93.00	500,00			

TOTAL							100.000,00
-------	--	--	--	--	--	--	------------

**COMSUL**

BR 101 - KM 81, N 1024 - CNPJ:11896703/0001-66

Orçamento Programa - Exercício de 2019

Page 36

QUADRO AUXILIAR DE DETALHAMENTO DA DESPESA

Lei: , Data:

ORGÃO	01	CONSORCIO PÚBLICO DOS MUNICIPIOS DA MATA SUL
UNIDADE	086	JOAQUIM NABUCO
SUB UNIDADE	03	NÚCLEO INTERMUNICIPAL DE SANEAMENTO BÁSICO

Aplicacao Programada	Proj/Ativ	Finalidade	Categoria	Detalhada	TotalGrupo	Total Categ.	Total Func.
		F.R. - C.A.					
Aquisição de Equipamentos para o Núcleo Intermunicipal de Saneamento Básico – NISB	17.512.0302.1049.0000						1.000,00
4	DESPESAS DE CAPIT					1.000,00	
4	INVESTIMENTOS				1.000,00		
	EQUIPAMENTOS E MATERIAL PERMANENTE		4.4.90.52.00	1.000,00			
Modernização da Estrutura Física (Construção, Reforma e/ou Ampliação) do Aterro Sanitário	17.512.0302.1050.0000						1.000,00
4	DESPESAS DE CAPIT					1.000,00	
4	INVESTIMENTOS				1.000,00		
	OBRAS E INSTALAÇÕES		4.4.90.51.00	1.000,00			
Manutenção das Atividades do Núcleo Intermunicipal de Saneamento Básico dos conveniados do COMSUL - NISB	17.512.0302.2051.0000						98.000,00
3	DESPESAS CORREN					98.000,00	
1	PESSOAL E ENCARGOS SOCIAIS				20.500,00		
	CONTRATAÇÃO POR TEMPO DETERMINADO		3.1.90.04.00	1.000,00			
	Outros Benefícios Previdenciários do servidor ou do militar		3.1.90.05.00	500,00			
	VENCIMENTOS E VANTAGENS FIXAS - PESSOAL CIVIL		3.1.90.11.00	15.000,00			
	OBRIGAÇÕES PATRONAIS		3.1.90.13.00	3.000,00			
	SENTENÇAS JUDICIAIS		3.1.90.91.00	500,00			
	DESPESAS DE EXERCÍCIOS ANTERIORES		3.1.90.92.00	500,00			
3	OUTRAS DESPESAS CORRENTES				77.500,00		
	DIÁRIAS - CIVIL		3.3.90.14.00	2.000,00			
	MATERIAL DE CONSUMO		3.3.90.30.00	500,00			
	PASSAGENS E DESPESAS COM LOCOMOÇÃO		3.3.90.33.00	500,00			
	OUTROS SERVIÇOS DE TERCEIROS - PESSOA FÍSICA		3.3.90.36.00	3.000,00			
	OUTROS SERVIÇOS DE TERCEIROS - PESSOA JURÍDICA		3.3.90.39.00	70.000,00			
	SENTENÇAS JUDICIAIS		3.3.90.91.00	500,00			
	DESPESAS DE EXERCÍCIOS ANTERIORES		3.3.90.92.00	500,00			
	INDENIZAÇÕES E RESTITUIÇÕES		3.3.90.93.00	500,00			
TOTAL							100.000,00

**COMSUL**

BR 101 - KM 81, N 1024 - CNPJ:11896703/0001-66

Orçamento Programa - Exercício de 2019

Page 38

QUADRO AUXILIAR DE DETALHAMENTO DA DESPESA

Lei: , Data:

ORGÃO	01	CONSORCIO PÚBLICO DOS MUNICIPIOS DA MATA SUL
UNIDADE	096	MARAIAL
SUB UNIDADE	01	SECRETARIA EXECUTIVA

Aplicacao Programada	Proj/Ativ	Finalidade	Categoria	Detalhada	TotalGrupo	Total Categ.	Total Func.
		F.R. - C.A.					
Modernização da Estrutura Física (Construção, Reforma e/ou Ampliação) da Sede do Consórcio	04.122.0062.1063.0000						500,00
4	DESPESAS DE CAPIT					500,00	
4	INVESTIMENTOS				500,00		
	OBRAS E INSTALAÇÕES		4.4.90.51.00	500,00			
Aquisição de Veículos, Móveis, Máquinas e Equip. diversos p/ o Consorcio	04.122.0062.1064.0000						500,00
4	DESPESAS DE CAPIT					500,00	
4	INVESTIMENTOS				500,00		
	EQUIPAMENTOS E MATERIAL PERMANENTE		4.4.90.52.00	500,00			
Manutenção das Atividades Administrativas do Consórcio	04.122.0062.2055.0000						24.500,00
3	DESPESAS CORREN					24.500,00	
1	PESSOAL E ENCARGOS SOCIAIS				14.500,00		
	CONTRATAÇÃO POR TEMPO DETERMINADO		3.1.90.04.00	1.000,00			
	Outros Benefícios Previdenciários do servidor ou do militar		3.1.90.05.00	500,00			
	VENCIMENTOS E VANTAGENS FIXAS - PESSOAL CIVIL		3.1.90.11.00	10.000,00			
	OBRIGAÇÕES PATRONAIS		3.1.90.13.00	2.000,00			
	SENTENÇAS JUDICIAIS		3.1.90.91.00	500,00			
	DESPESAS DE EXERCÍCIOS ANTERIORES		3.1.90.92.00	500,00			
3	OUTRAS DESPESAS CORRENTES				10.000,00		
	DIÁRIAS - CIVIL		3.3.90.14.00	1.000,00			
	MATERIAL DE CONSUMO		3.3.90.30.00	500,00			
	PASSAGENS E DESPESAS COM LOCOMOÇÃO		3.3.90.33.00	500,00			
	OUTROS SERVIÇOS DE TERCEIROS - PESSOA FÍSICA		3.3.90.36.00	500,00			
	OUTROS SERVIÇOS DE TERCEIROS - PESSOA JURÍDICA		3.3.90.39.00	6.000,00			
	SENTENÇAS JUDICIAIS		3.3.90.91.00	500,00			
	DESPESAS DE EXERCÍCIOS ANTERIORES		3.3.90.92.00	500,00			
	INDENIZAÇÕES E RESTITUIÇÕES		3.3.90.93.00	500,00			
Parcelamento e Amortização da Dívida Contratual	28.846.0000.2056.0000						500,00
4	DESPESAS DE CAPIT					500,00	
6	AMORTIZAÇÃO DA DÍVIDA				500,00		
	PRINCIPAL DA DÍVIDA CONTRATUAL RESGATADA		4.6.90.71.00	500,00			
TOTAL							26.000,00

**COMSUL**

BR 101 - KM 81, N 1024 - CNPJ:11896703/0001-66

Orçamento Programa - Exercício de 2019

Page 39

QUADRO AUXILIAR DE DETALHAMENTO DA DESPESA

Lei: , Data:

ORGÃO	01	CONSORCIO PÚBLICO DOS MUNICIPIOS DA MATA SUL
UNIDADE	096	MARAIAL
SUB UNIDADE	02	NÚCLEO INTERMUNICIPAL DE SAÚDE

Aplicacao Programada	Proj/Ativ	Finalidade	Categoria	Detalhada	TotalGrupo	Total Categ.	Total Func.
		F.R. - C.A.					
Modernização da Estrutura Física (Construção, Reforma e/ou Ampliação) - NIS	10.122.0300.1065.0000						1.500,00
4	DESPESAS DE CAPIT					1.500,00	
4	INVESTIMENTOS				1.500,00		
	OBRAS E INSTALAÇÕES		4.4.90.51.00	1.500,00			
Aquisição de Equipamentos e Materiais Permanentes p/ o Consorcio - NIS	10.122.0300.1066.0000						1.000,00
4	DESPESAS DE CAPIT					1.000,00	
4	INVESTIMENTOS				1.000,00		
	EQUIPAMENTOS E MATERIAL PERMANENTE		4.4.90.52.00	1.000,00			
Manutenção das Atividades Administrativas do Núcleo Intermunicipal em Saúde dos conveniados do COMSUL - NIS	10.122.0300.2057.0000						1.997.500,00
3	DESPESAS CORREN					1.997.500,00	
1	PESSOAL E ENCARGOS SOCIAIS				18.500,00		
	CONTRATAÇÃO POR TEMPO DETERMINADO		3.1.90.04.00	1.000,00			
	Outros Benefícios Previdenciários do servidor ou do militar		3.1.90.05.00	500,00			
	VENCIMENTOS E VANTAGENS FIXAS - PESSOAL CIVIL		3.1.90.11.00	12.000,00			
	OBRIGAÇÕES PATRONAIS		3.1.90.13.00	3.000,00			
	SENTENÇAS JUDICIAIS		3.1.90.91.00	1.000,00			
	DESPESAS DE EXERCÍCIOS ANTERIORES		3.1.90.92.00	1.000,00			
3	OUTRAS DESPESAS CORRENTES				1.979.000,00		
	DIÁRIAS - CIVIL		3.3.90.14.00	1.000,00			
	MATERIAL DE CONSUMO		3.3.90.30.00	1.500,00			
	PASSAGENS E DESPESAS COM LOCOMOÇÃO		3.3.90.33.00	1.000,00			
	OUTROS SERVIÇOS DE TERCEIROS - PESSOA FÍSICA		3.3.90.36.00	8.000,00			
	OUTROS SERVIÇOS DE TERCEIROS - PESSOA JURÍDICA		3.3.90.39.00	1.965.000,00			
	SENTENÇAS JUDICIAIS		3.3.90.91.00	1.000,00			
	DESPESAS DE EXERCÍCIOS ANTERIORES		3.3.90.92.00	1.000,00			
	INDENIZAÇÕES E RESTITUIÇÕES		3.3.90.93.00	500,00			

TOTAL							2.000.000,00
-------	--	--	--	--	--	--	--------------

**COMSUL**

BR 101 - KM 81, N 1024 - CNPJ:11896703/0001-66

Orçamento Programa - Exercício de 2019

Page 40

QUADRO AUXILIAR DE DETALHAMENTO DA DESPESA

Lei: , Data:

ORGÃO	01	CONSORCIO PÚBLICO DOS MUNICIPIOS DA MATA SUL
UNIDADE	096	MARAIAL
SUB UNIDADE	03	NÚCLEO INTERMUNICIPAL DE SANEAMENTO BÁSICO

Aplicacao Programada	Proj/Ativ	Finalidade	Categoria	Detalhada	TotalGrupo	Total Categ.	Total Func.
		F.R. - C.A.					
Aquisição de Equipamentos para o Núcleo Intermunicipal de Saneamento Básico – NISB	17.512.0302.1054.0000						1.000,00
4 DESPESAS DE CAPIT						1.000,00	
4 INVESTIMENTOS					1.000,00		
EQUIPAMENTOS E MATERIAL PERMANENTE			4.4.90.52.00	1.000,00			
Modernização da Estrutura Física (Construção, Reforma e/ou Ampliação) do Aterro Sanitário	17.512.0302.1055.0000						1.500,00
4 DESPESAS DE CAPIT						1.500,00	
4 INVESTIMENTOS					1.500,00		
OBRAS E INSTALAÇÕES			4.4.90.51.00	1.500,00			
Manutenção das Atividades do Núcleo Intermunicipal de Saneamento Básico dos conveniados do COMSUL - NISB	17.512.0302.2060.0000						97.500,00
3 DESPESAS CORREN						97.500,00	
1 PESSOAL E ENCARGOS SOCIAIS					20.500,00		
CONTRATAÇÃO POR TEMPO DETERMINADO			3.1.90.04.00	1.000,00			
Outros Benefícios Previdenciários do servidor ou do militar			3.1.90.05.00	500,00			
VENCIMENTOS E VANTAGENS FIXAS - PESSOAL CIVIL			3.1.90.11.00	15.000,00			
OBRIGAÇÕES PATRONAIS			3.1.90.13.00	3.000,00			
SENTENÇAS JUDICIAIS			3.1.90.91.00	500,00			
DESPESAS DE EXERCÍCIOS ANTERIORES			3.1.90.92.00	500,00			
3 OUTRAS DESPESAS CORRENTES					77.000,00		
DIÁRIAS - CIVIL			3.3.90.14.00	2.000,00			
PASSAGENS E DESPESAS COM LOCOMOÇÃO			3.3.90.33.00	500,00			
OUTROS SERVIÇOS DE TERCEIROS - PESSOA FÍSICA			3.3.90.36.00	3.000,00			
OUTROS SERVIÇOS DE TERCEIROS - PESSOA JURÍDICA			3.3.90.39.00	70.000,00			
SENTENÇAS JUDICIAIS			3.3.90.91.00	500,00			
DESPESAS DE EXERCÍCIOS ANTERIORES			3.3.90.92.00	500,00			
INDENIZAÇÕES E RESTITUIÇÕES			3.3.90.93.00	500,00			
TOTAL							100.000,00

**COMSUL**

BR 101 - KM 81, N 1024 - CNPJ:11896703/0001-66

Orçamento Programa - Exercício de 2019

Page 42

QUADRO AUXILIAR DE DETALHAMENTO DA DESPESA

Lei: , Data:

ORGÃO	01	CONSORCIO PÚBLICO DOS MUNICIPIOS DA MATA SUL
UNIDADE	104	PALMARES
SUB UNIDADE	01	SECRETARIA EXECUTIVA

Aplicacao Programada	Proj/Ativ	Finalidade	Categoria	Detalhada	TotalGrupo	Total Categ.	Total Func.
		F.R. - C.A.					
Modernização da Estrutura Física (Construção, Reforma e/ou Ampliação) da Sede do Consórcio	04.122.0062.1056.0000						2.000,00
4	DESPESAS DE CAPIT					2.000,00	
4	INVESTIMENTOS				2.000,00		
	OBRAS E INSTALAÇÕES		4.4.90.51.00	2.000,00			
Aquisição de Veículos, Móveis, Máquinas e Equip. diversos p/ o Consórcio	04.122.0062.1057.0000						1.500,00
4	DESPESAS DE CAPIT					1.500,00	
4	INVESTIMENTOS				1.500,00		
	EQUIPAMENTOS E MATERIAL PERMANENTE		4.4.90.52.00	1.500,00			
Manutenção das Atividades Administrativas do Consórcio	04.122.0062.2062.0000						74.000,00
3	DESPESAS CORREN					74.000,00	
1	PESSOAL E ENCARGOS SOCIAIS				44.500,00		
	CONTRATAÇÃO POR TEMPO DETERMINADO		3.1.90.04.00	2.000,00			
	Outros Benefícios Previdenciários do servidor ou do militar		3.1.90.05.00	500,00			
	VENCIMENTOS E VANTAGENS FIXAS - PESSOAL CIVIL		3.1.90.11.00	32.000,00			
	OBRIGAÇÕES PATRONAIS		3.1.90.13.00	8.000,00			
	SENTENÇAS JUDICIAIS		3.1.90.91.00	1.000,00			
	DESPESAS DE EXERCÍCIOS ANTERIORES		3.1.90.92.00	1.000,00			
3	OUTRAS DESPESAS CORRENTES				29.500,00		
	DIÁRIAS - CIVIL		3.3.90.14.00	3.000,00			
	MATERIAL DE CONSUMO		3.3.90.30.00	1.500,00			
	PASSAGENS E DESPESAS COM LOCOMOÇÃO		3.3.90.33.00	1.000,00			
	OUTROS SERVIÇOS DE TERCEIROS - PESSOA FÍSICA		3.3.90.36.00	1.500,00			
	OUTROS SERVIÇOS DE TERCEIROS - PESSOA JURÍDICA		3.3.90.39.00	21.000,00			
	SENTENÇAS JUDICIAIS		3.3.90.91.00	500,00			
	DESPESAS DE EXERCÍCIOS ANTERIORES		3.3.90.92.00	500,00			
	INDENIZAÇÕES E RESTITUIÇÕES		3.3.90.93.00	500,00			
Parcelamento e Amortização da Dívida Contratual	28.846.0000.2063.0000						500,00
4	DESPESAS DE CAPIT					500,00	
6	AMORTIZAÇÃO DA DÍVIDA				500,00		
	PRINCIPAL DA DÍVIDA CONTRATUAL RESGATADA		4.6.90.71.00	500,00			
TOTAL							78.000,00

**COMSUL**

BR 101 - KM 81, N 1024 - CNPJ:11896703/0001-66

Orçamento Programa - Exercício de 2019

Page 43

QUADRO AUXILIAR DE DETALHAMENTO DA DESPESA

Lei: , Data:

ORGÃO	01	CONSORCIO PÚBLICO DOS MUNICIPIOS DA MATA SUL
UNIDADE	104	PALMARES
SUB UNIDADE	02	NÚCLEO INTERMUNICIPAL DE SAÚDE

Aplicacao Programada	Proj/Ativ	Finalidade	Categoria	Detalhada	TotalGrupo	Total Categ.	Total Func.
		F.R. - C.A.					
Modernização da Estrutura Física (Construção, Reforma e/ou Ampliação) - NIS	10.122.0300.1068.0000						500,00
4	DESPESAS DE CAPIT					500,00	
4	INVESTIMENTOS				500,00		
	OBRAS E INSTALAÇÕES		4.4.90.51.00	500,00			
Aquisição de Equipamentos e Material Permanente p/ o Consórcio - NIS	10.122.0300.1069.0000						1.000,00
4	DESPESAS DE CAPIT					1.000,00	
4	INVESTIMENTOS				1.000,00		
	EQUIPAMENTOS E MATERIAL PERMANENTE		4.4.90.52.00	1.000,00			
Manutenção das Atividades Administrativas do Núcleo Intermunicipal em Saúde dos conveniados do COMSUL - NIS	10.122.0300.2064.0000						98.500,00
3	DESPESAS CORREN					98.500,00	
1	PESSOAL E ENCARGOS SOCIAIS				21.000,00		
	CONTRATAÇÃO POR TEMPO DETERMINADO		3.1.90.04.00	1.000,00			
	Outros Benefícios Previdenciários do servidor ou do militar		3.1.90.05.00	500,00			
	VENCIMENTOS E VANTAGENS FIXAS - PESSOAL CIVIL		3.1.90.11.00	15.000,00			
	OBRIGAÇÕES PATRONAIS		3.1.90.13.00	3.500,00			
	SENTENÇAS JUDICIAIS		3.1.90.91.00	500,00			
	DESPESAS DE EXERCÍCIOS ANTERIORES		3.1.90.92.00	500,00			
3	OUTRAS DESPESAS CORRENTES				77.500,00		
	DIÁRIAS - CIVIL		3.3.90.14.00	1.000,00			
	MATERIAL DE CONSUMO		3.3.90.30.00	1.500,00			
	PASSAGENS E DESPESAS COM LOCOMOÇÃO		3.3.90.33.00	1.000,00			
	OUTROS SERVIÇOS DE TERCEIROS - PESSOA FÍSICA		3.3.90.36.00	5.000,00			
	OUTROS SERVIÇOS DE TERCEIROS - PESSOA JURÍDICA		3.3.90.39.00	67.500,00			
	SENTENÇAS JUDICIAIS		3.3.90.91.00	500,00			
	DESPESAS DE EXERCÍCIOS ANTERIORES		3.3.90.92.00	500,00			
	INDENIZAÇÕES E RESTITUIÇÕES		3.3.90.93.00	500,00			

TOTAL							100.000,00
-------	--	--	--	--	--	--	------------

**COMSUL**

BR 101 - KM 81, N 1024 - CNPJ:11896703/0001-66

Orçamento Programa - Exercício de 2019

Page 45

QUADRO AUXILIAR DE DETALHAMENTO DA DESPESA

Lei: , Data:

ORGÃO	01	CONSORCIO PÚBLICO DOS MUNICIPIOS DA MATA SUL
UNIDADE	104	PALMARES
SUB UNIDADE	04	NÚCLEO INTERMUNICIPAL DE ILUMINAÇÃO PÚBLICA

Aplicacao Programada	Proj/Ativ	Finalidade	Categoria	Detalhada	TotalGrupo	Total Categ.	Total Func.
		F.R. - C.A.					
Aquisição de Equipamentos e Materiais Permanentes p/ Manutenção do Núcleo Intermunicipal de Iluminação Pública	25.752.0298.1062.0000						1.000,00
4	DESPESAS DE CAPIT					1.000,00	
4	INVESTIMENTOS				1.000,00		
	EQUIPAMENTOS E MATERIAL PERMANENTE		4.4.90.52.00	1.000,00			
Modernização da Estrutura Física (Construção, Reforma e/ou Ampliação) - NIIP	25.752.0298.1072.0000						2.500,00
4	DESPESAS DE CAPIT					2.500,00	
4	INVESTIMENTOS				2.500,00		
	OBRAS E INSTALAÇÕES		4.4.90.51.00	2.500,00			
Manutenção das Atividades do Núcleo Intermunicipal de Iluminação Pública - NIIP	25.752.0298.2068.0000						96.500,00
3	DESPESAS CORREN					96.500,00	
1	PESSOAL E ENCARGOS SOCIAIS				22.000,00		
	CONTRATAÇÃO POR TEMPO DETERMINADO		3.1.90.04.00	3.000,00			
	Outros Benefícios Previdenciários do servidor ou do militar		3.1.90.05.00	500,00			
	VENCIMENTOS E VANTAGENS FIXAS - PESSOAL CIVIL		3.1.90.11.00	12.500,00			
	OBRIGAÇÕES PATRONAIS		3.1.90.13.00	4.000,00			
	SENTENÇAS JUDICIAIS		3.1.90.91.00	1.000,00			
	DESPESAS DE EXERCÍCIOS ANTERIORES		3.1.90.92.00	1.000,00			
3	OUTRAS DESPESAS CORRENTES				74.500,00		
	DIÁRIAS - CIVIL		3.3.90.14.00	1.500,00			
	MATERIAL DE CONSUMO		3.3.90.30.00	1.500,00			
	PASSAGENS E DESPESAS COM LOCOMOÇÃO		3.3.90.33.00	1.000,00			
	OUTROS SERVIÇOS DE TERCEIROS - PESSOA FÍSICA		3.3.90.36.00	6.000,00			
	OUTROS SERVIÇOS DE TERCEIROS - PESSOA JURÍDICA		3.3.90.39.00	62.000,00			
	SENTENÇAS JUDICIAIS		3.3.90.91.00	1.000,00			
	DESPESAS DE EXERCÍCIOS ANTERIORES		3.3.90.92.00	1.000,00			
	INDENIZAÇÕES E RESTITUIÇÕES		3.3.90.93.00	500,00			
TOTAL							100.000,00

**COMSUL**

BR 101 - KM 81, N 1024 - CNPJ:11896703/0001-66

Orçamento Programa - Exercício de 2019

Page 46

QUADRO AUXILIAR DE DETALHAMENTO DA DESPESA

Lei: , Data:

ORGÃO	01	CONSORCIO PÚBLICO DOS MUNICIPIOS DA MATA SUL
UNIDADE	117	POMBOS
SUB UNIDADE	01	SECRETARIA EXECUTIVA

Aplicacao Programada	Proj/Ativ	Finalidade	Categoria	Detalhada	TotalGrupo	Total Categ.	Total Func.
		F.R. - C.A.					
Modernização da Estrutura Física (Construção, Reforma e/ou Ampliação) da Sede do Consórcio	04.122.0062.1070.0000						500,00
4	DESPESAS DE CAPIT					500,00	
4	INVESTIMENTOS				500,00		
	OBRAS E INSTALAÇÕES		4.4.90.51.00	500,00			
Aquisição de Veículos, Móveis, Máquinas e Equip. diversos p/ o Consorcio	04.122.0062.1071.0000						1.000,00
4	DESPESAS DE CAPIT					1.000,00	
4	INVESTIMENTOS				1.000,00		
	EQUIPAMENTOS E MATERIAL PERMANENTE		4.4.90.52.00	1.000,00			
Manutenção das Atividades Administrativas do Consórcio	04.122.0062.2076.0000						44.000,00
3	DESPESAS CORREN					44.000,00	
1	PESSOAL E ENCARGOS SOCIAIS				25.000,00		
	CONTRATAÇÃO POR TEMPO DETERMINADO		3.1.90.04.00	1.000,00			
	Outros Benefícios Previdenciários do servidor ou do militar		3.1.90.05.00	500,00			
	VENCIMENTOS E VANTAGENS FIXAS - PESSOAL CIVIL		3.1.90.11.00	18.000,00			
	OBRIGAÇÕES PATRONAIS		3.1.90.13.00	4.500,00			
	SENTENÇAS JUDICIAIS		3.1.90.91.00	500,00			
	DESPESAS DE EXERCÍCIOS ANTERIORES		3.1.90.92.00	500,00			
3	OUTRAS DESPESAS CORRENTES				19.000,00		
	DIÁRIAS - CIVIL		3.3.90.14.00	2.000,00			
	MATERIAL DE CONSUMO		3.3.90.30.00	1.000,00			
	PASSAGENS E DESPESAS COM LOCOMOÇÃO		3.3.90.33.00	500,00			
	OUTROS SERVIÇOS DE TERCEIROS - PESSOA FÍSICA		3.3.90.36.00	2.000,00			
	OUTROS SERVIÇOS DE TERCEIROS - PESSOA JURÍDICA		3.3.90.39.00	12.000,00			
	SENTENÇAS JUDICIAIS		3.3.90.91.00	500,00			
	DESPESAS DE EXERCÍCIOS ANTERIORES		3.3.90.92.00	500,00			
	INDENIZAÇÕES E RESTITUIÇÕES		3.3.90.93.00	500,00			
Parcelamento e Amortização da Dívida Contratual	28.846.0000.2077.0000						500,00
4	DESPESAS DE CAPIT					500,00	
6	AMORTIZAÇÃO DA DÍVIDA				500,00		
	PRINCIPAL DA DÍVIDA CONTRATUAL RESGATADA		4.6.90.71.00	500,00			
TOTAL							46.000,00

**COMSUL**

BR 101 - KM 81, N 1024 - CNPJ:11896703/0001-66

Orçamento Programa - Exercício de 2019

Page 47

QUADRO AUXILIAR DE DETALHAMENTO DA DESPESA

Lei: , Data:

ORGÃO	01	CONSORCIO PÚBLICO DOS MUNICIPIOS DA MATA SUL
UNIDADE	117	POMBOS
SUB UNIDADE	02	NÚCLEO INTERMUNICIPAL DE SAÚDE

Aplicacao Programada	Proj/Ativ	Finalidade	Categoria	Detalhada	TotalGrupo	Total Categ.	Total Func.
		F.R. - C.A.					
Modernização da Estrutura Física (Construção, Reforma e/ou Ampliação) - NIS	10.122.0300.1078.0000						2.500,00
4 DESPESAS DE CAPIT						2.500,00	
4 INVESTIMENTOS					2.500,00		
OBRAS E INSTALAÇÕES			4.4.90.51.00	2.500,00			
Aquisição de Equipamentos e Material Permanente p/ o Consórcio - NIS	10.122.0300.1079.0000						1.500,00
4 DESPESAS DE CAPIT						1.500,00	
4 INVESTIMENTOS					1.500,00		
EQUIPAMENTOS E MATERIAL PERMANENTE			4.4.90.52.00	1.500,00			
Manutenção das Atividades Administrativas do Núcleo Intermunicipal em Saúde dos conveniados do COMSUL - NIS	10.122.0300.2065.0000						3.996.000,00
3 DESPESAS CORREN						3.996.000,00	
1 PESSOAL E ENCARGOS SOCIAIS					30.000,00		
CONTRATAÇÃO POR TEMPO DETERMINADO			3.1.90.04.00	1.500,00			
Outros Benefícios Previdenciários do servidor ou do militar			3.1.90.05.00	500,00			
VENCIMENTOS E VANTAGENS FIXAS - PESSOAL CIVIL			3.1.90.11.00	21.000,00			
OBRIGAÇÕES PATRONAIS			3.1.90.13.00	5.000,00			
SENTENÇAS JUDICIAIS			3.1.90.91.00	1.000,00			
DESPESAS DE EXERCÍCIOS ANTERIORES			3.1.90.92.00	1.000,00			
3 OUTRAS DESPESAS CORRENTES					3.966.000,00		
DIÁRIAS - CIVIL			3.3.90.14.00	1.500,00			
MATERIAL DE CONSUMO			3.3.90.30.00	2.500,00			
PASSAGENS E DESPESAS COM LOCOMOÇÃO			3.3.90.33.00	1.500,00			
OUTROS SERVIÇOS DE TERCEIROS - PESSOA FÍSICA			3.3.90.36.00	4.000,00			
OUTROS SERVIÇOS DE TERCEIROS - PESSOA JURÍDICA			3.3.90.39.00	3.954.000,00			
SENTENÇAS JUDICIAIS			3.3.90.91.00	1.000,00			
DESPESAS DE EXERCÍCIOS ANTERIORES			3.3.90.92.00	1.000,00			
INDENIZAÇÕES E RESTITUIÇÕES			3.3.90.93.00	500,00			
TOTAL							4.000.000,00

**COMSUL**

BR 101 - KM 81, N 1024 - CNPJ:11896703/0001-66

Orçamento Programa - Exercício de 2019

Page 48

QUADRO AUXILIAR DE DETALHAMENTO DA DESPESA

Lei: , Data:

ORGÃO	01	CONSORCIO PÚBLICO DOS MUNICIPIOS DA MATA SUL
UNIDADE	117	POMBOS
SUB UNIDADE	03	NÚCLEO INTERMUNICIPAL DE SANEAMENTO BÁSICO

Aplicacao Programada	Proj/Ativ	Finalidade	Categoria	Detalhada	TotalGrupo	Total Categ.	Total Func.
		F.R. - C.A.					
Aquisição de Equipamentos para o Núcleo Intermunicipal de Saneamento Básico – NISB	17.512.0302.1074.0000						5.000,00
4	DESPESAS DE CAPIT					5.000,00	
4	INVESTIMENTOS				5.000,00		
	EQUIPAMENTOS E MATERIAL PERMANENTE		4.4.90.52.00	5.000,00			
Modernização da Estrutura Física (Construção, Reforma e/ou Ampliação) do Aterro Sanitário	17.512.0302.1075.0000						1.000,00
4	DESPESAS DE CAPIT					1.000,00	
4	INVESTIMENTOS				1.000,00		
	OBRAS E INSTALAÇÕES		4.4.90.51.00	1.000,00			
Manutenção das Atividades do Núcleo Intermunicipal de Saneamento Básico dos conveniados do COMSUL - NISB	17.512.0302.2082.0000						294.000,00
3	DESPESAS CORREN					294.000,00	
1	PESSOAL E ENCARGOS SOCIAIS				109.000,00		
	CONTRATAÇÃO POR TEMPO DETERMINADO		3.1.90.04.00	50.000,00			
	Outros Benefícios Previdenciários do servidor ou do militar		3.1.90.05.00	1.000,00			
	VENCIMENTOS E VANTAGENS FIXAS - PESSOAL CIVIL		3.1.90.11.00	38.000,00			
	OBRIGAÇÕES PATRONAIS		3.1.90.13.00	18.000,00			
	SENTENÇAS JUDICIAIS		3.1.90.91.00	1.000,00			
	DESPESAS DE EXERCÍCIOS ANTERIORES		3.1.90.92.00	1.000,00			
3	OUTRAS DESPESAS CORRENTES				185.000,00		
	DIÁRIAS - CIVIL		3.3.90.14.00	2.000,00			
	MATERIAL DE CONSUMO		3.3.90.30.00	30.000,00			
	PASSAGENS E DESPESAS COM LOCOMOÇÃO		3.3.90.33.00	500,00			
	OUTROS SERVIÇOS DE TERCEIROS - PESSOA FÍSICA		3.3.90.36.00	5.000,00			
	OUTROS SERVIÇOS DE TERCEIROS - PESSOA JURÍDICA		3.3.90.39.00	146.000,00			
	SENTENÇAS JUDICIAIS		3.3.90.91.00	500,00			
	DESPESAS DE EXERCÍCIOS ANTERIORES		3.3.90.92.00	500,00			
	INDENIZAÇÕES E RESTITUIÇÕES		3.3.90.93.00	500,00			
TOTAL							300.000,00

**COMSUL**

BR 101 - KM 81, N 1024 - CNPJ:11896703/0001-66

Orçamento Programa - Exercício de 2019

Page 49

QUADRO AUXILIAR DE DETALHAMENTO DA DESPESA

Lei: , Data:

ORGÃO	01	CONSORCIO PÚBLICO DOS MUNICIPIOS DA MATA SUL
UNIDADE	117	POMBOS
SUB UNIDADE	04	NÚCLEO INTERMUNICIPAL DE ILUMINAÇÃO PÚBLICA

Aplicacao Programada	Proj/Ativ	Finalidade	Categoria	Detalhada	TotalGrupo	Total Categ.	Total Func.
		F.R. - C.A.					
Modernização da Estrutura Física (Construção, Reforma e/ou Ampliação) - NIIP	25.752.0298.1073.0000						3.000,00
4	DESPESAS DE CAPIT					3.000,00	
4	INVESTIMENTOS				3.000,00		
	OBRAS E INSTALAÇÕES		4.4.90.51.00	3.000,00			
Aquisição de Equipamentos e Materiais Permanentes p/ Manutenção do Núcleo Intermunicipal de Iluminação Pública	25.752.0298.1076.0000						2.000,00
4	DESPESAS DE CAPIT					2.000,00	
4	INVESTIMENTOS				2.000,00		
	EQUIPAMENTOS E MATERIAL PERMANENTE		4.4.90.52.00	2.000,00			
Manutenção das Atividades do Núcleo Intermunicipal de Iluminação Pública - NIIP	25.752.0298.2083.0000						175.000,00
3	DESPESAS CORREN					175.000,00	
1	PESSOAL E ENCARGOS SOCIAIS				45.000,00		
	CONTRATAÇÃO POR TEMPO DETERMINADO		3.1.90.04.00	5.000,00			
	Outros Benefícios Previdenciários do servidor ou do militar		3.1.90.05.00	1.000,00			
	VENCIMENTOS E VANTAGENS FIXAS - PESSOAL CIVIL		3.1.90.11.00	30.000,00			
	OBRIGAÇÕES PATRONAIS		3.1.90.13.00	8.000,00			
	SENTENÇAS JUDICIAIS		3.1.90.91.00	500,00			
	DESPESAS DE EXERCÍCIOS ANTERIORES		3.1.90.92.00	500,00			
3	OUTRAS DESPESAS CORRENTES				130.000,00		
	DIÁRIAS - CIVIL		3.3.90.14.00	2.000,00			
	MATERIAL DE CONSUMO		3.3.90.30.00	3.000,00			
	PASSAGENS E DESPESAS COM LOCOMOÇÃO		3.3.90.33.00	2.000,00			
	OUTROS SERVIÇOS DE TERCEIROS - PESSOA FÍSICA		3.3.90.36.00	8.000,00			
	OUTROS SERVIÇOS DE TERCEIROS - PESSOA JURÍDICA		3.3.90.39.00	112.000,00			
	SENTENÇAS JUDICIAIS		3.3.90.91.00	1.000,00			
	DESPESAS DE EXERCÍCIOS ANTERIORES		3.3.90.92.00	1.000,00			
	INDENIZAÇÕES E RESTITUIÇÕES		3.3.90.93.00	1.000,00			

TOTAL							180.000,00
--------------	--	--	--	--	--	--	------------

**COMSUL**

BR 101 - KM 81, N 1024 - CNPJ:11896703/0001-66

Orçamento Programa - Exercício de 2019

Page 50

QUADRO AUXILIAR DE DETALHAMENTO DA DESPESA

Lei: , Data:

ORGÃO	01	CONSORCIO PÚBLICO DOS MUNICIPIOS DA MATA SUL
UNIDADE	118	PRIMAVERA
SUB UNIDADE	01	SECRETARIA EXECUTIVA

Aplicacao Programada	Proj/Ativ	Finalidade	Categoria	Detalhada	TotalGrupo	Total Categ.	Total Func.
		F.R. - C.A.					
Modernização da Estrutura Física (Construção, Reforma e/ou Ampliação) da Sede do Consórcio	04.122.0062.1077.0000						500,00
4	DESPESAS DE CAPIT					500,00	
4	INVESTIMENTOS				500,00		
	OBRAS E INSTALAÇÕES		4.4.90.51.00	500,00			
Aquisição de Veículos, Móveis, Máquinas e Equip. diversos p/ o Consórcio	04.122.0062.1127.0000						1.000,00
4	DESPESAS DE CAPIT					1.000,00	
4	INVESTIMENTOS				1.000,00		
	EQUIPAMENTOS E MATERIAL PERMANENTE		4.4.90.52.00	1.000,00			
Manutenção das Atividades Administrativas do Consórcio	04.122.0062.2084.0000						31.000,00
3	DESPESAS CORREN					31.000,00	
1	PESSOAL E ENCARGOS SOCIAIS				17.500,00		
	CONTRATAÇÃO POR TEMPO DETERMINADO		3.1.90.04.00	1.000,00			
	Outros Benefícios Previdenciários do servidor ou do militar		3.1.90.05.00	500,00			
	VENCIMENTOS E VANTAGENS FIXAS - PESSOAL CIVIL		3.1.90.11.00	12.000,00			
	OBRIGAÇÕES PATRONAIS		3.1.90.13.00	3.000,00			
	SENTENÇAS JUDICIAIS		3.1.90.91.00	500,00			
	DESPESAS DE EXERCÍCIOS ANTERIORES		3.1.90.92.00	500,00			
3	OUTRAS DESPESAS CORRENTES				13.500,00		
	DIÁRIAS - CIVIL		3.3.90.14.00	1.500,00			
	MATERIAL DE CONSUMO		3.3.90.30.00	2.000,00			
	PASSAGENS E DESPESAS COM LOCOMOÇÃO		3.3.90.33.00	1.000,00			
	OUTROS SERVIÇOS DE TERCEIROS - PESSOA FÍSICA		3.3.90.36.00	500,00			
	OUTROS SERVIÇOS DE TERCEIROS - PESSOA JURÍDICA		3.3.90.39.00	7.000,00			
	SENTENÇAS JUDICIAIS		3.3.90.91.00	500,00			
	DESPESAS DE EXERCÍCIOS ANTERIORES		3.3.90.92.00	500,00			
	INDENIZAÇÕES E RESTITUIÇÕES		3.3.90.93.00	500,00			
Parcelamento e Amortização da Dívida Contratual	28.846.0000.2085.0000						500,00
4	DESPESAS DE CAPIT					500,00	
6	AMORTIZAÇÃO DA DÍVIDA				500,00		
	PRINCIPAL DA DÍVIDA CONTRATUAL RESGATADA		4.6.90.71.00	500,00			
TOTAL							33.000,00

**COMSUL**

BR 101 - KM 81, N 1024 - CNPJ:11896703/0001-66

Orçamento Programa - Exercício de 2019

Page 52

QUADRO AUXILIAR DE DETALHAMENTO DA DESPESA

Lei: , Data:

ORGÃO	01	CONSORCIO PÚBLICO DOS MUNICIPIOS DA MATA SUL
UNIDADE	118	PRIMAVERA
SUB UNIDADE	03	NÚCLEO INTERMUNICIPAL DE SANEAMENTO BÁSICO

Aplicacao Programada	Proj/Ativ	Finalidade	Categoria	Detalhada	TotalGrupo	Total Categ.	Total Func.
		F.R. - C.A.					
Aquisição de Equipamentos para o Núcleo Intermunicipal de Saneamento Básico – NISB	17.512.0302.1081.0000						2.000,00
4 DESPESAS DE CAPIT						2.000,00	
4 INVESTIMENTOS					2.000,00		
EQUIPAMENTOS E MATERIAL PERMANENTE			4.4.90.52.00	2.000,00			
Modernização da Estrutura Física (Construção, Reforma e/ou Ampliação) do Aterro Sanitário	17.512.0302.1082.0000						1.000,00
4 DESPESAS DE CAPIT						1.000,00	
4 INVESTIMENTOS					1.000,00		
OBRAS E INSTALAÇÕES			4.4.90.51.00	1.000,00			
Manutenção das Atividades do Núcleo Intermunicipal de Saneamento Básico dos conveniados do COMSUL - NISB	17.512.0302.2089.0000						125.000,00
3 DESPESAS CORREN						125.000,00	
1 PESSOAL E ENCARGOS SOCIAIS					52.500,00		
CONTRATAÇÃO POR TEMPO DETERMINADO			3.1.90.04.00	24.000,00			
Outros Benefícios Previdenciários do servidor ou do militar			3.1.90.05.00	500,00			
VENCIMENTOS E VANTAGENS FIXAS - PESSOAL CIVIL			3.1.90.11.00	18.000,00			
OBRIGAÇÕES PATRONAIS			3.1.90.13.00	9.000,00			
SENTENÇAS JUDICIAIS			3.1.90.91.00	500,00			
DESPESAS DE EXERCÍCIOS ANTERIORES			3.1.90.92.00	500,00			
3 OUTRAS DESPESAS CORRENTES					72.500,00		
DIÁRIAS - CIVIL			3.3.90.14.00	500,00			
MATERIAL DE CONSUMO			3.3.90.30.00	500,00			
PASSAGENS E DESPESAS COM LOCOMOÇÃO			3.3.90.33.00	500,00			
OUTROS SERVIÇOS DE TERCEIROS - PESSOA FÍSICA			3.3.90.36.00	3.000,00			
OUTROS SERVIÇOS DE TERCEIROS - PESSOA JURÍDICA			3.3.90.39.00	66.500,00			
SENTENÇAS JUDICIAIS			3.3.90.91.00	500,00			
DESPESAS DE EXERCÍCIOS ANTERIORES			3.3.90.92.00	500,00			
INDENIZAÇÕES E RESTITUIÇÕES			3.3.90.93.00	500,00			
TOTAL							128.000,00

**COMSUL**

BR 101 - KM 81, N 1024 - CNPJ:11896703/0001-66

Orçamento Programa - Exercício de 2019

Page 53

QUADRO AUXILIAR DE DETALHAMENTO DA DESPESA

Lei: , Data:

ORGÃO	01	CONSORCIO PÚBLICO DOS MUNICIPIOS DA MATA SUL
UNIDADE	118	PRIMAVERA
SUB UNIDADE	04	NÚCLEO INTERMUNICIPAL DE ILUMINAÇÃO PÚBLICA

Aplicacao Programada	Proj/Ativ	Finalidade	Categoria	Detalhada	TotalGrupo	Total Categ.	Total Func.
		F.R. - C.A.					
Modernização da Estrutura Física (Construção, Reforma e/ou Ampliação) - NIIP	25.752.0298.1080.0000						1.500,00
4	DESPESAS DE CAPIT					1.500,00	
4	INVESTIMENTOS				1.500,00		
	OBRAS E INSTALAÇÕES		4.4.90.51.00	1.500,00			
Aquisição de Equipamentos e Materiais Permanentes p/ Manutenção do Núcleo Intermunicipal de Iluminação Pública	25.752.0298.1083.0000						1.000,00
4	DESPESAS DE CAPIT					1.000,00	
4	INVESTIMENTOS				1.000,00		
	EQUIPAMENTOS E MATERIAL PERMANENTE		4.4.90.52.00	1.000,00			
Manutenção das Atividades do Núcleo Intermunicipal de Iluminação Pública - NIIP	25.752.0298.2090.0000						83.500,00
3	DESPESAS CORREN					83.500,00	
1	PESSOAL E ENCARGOS SOCIAIS				18.500,00		
	CONTRATAÇÃO POR TEMPO DETERMINADO		3.1.90.04.00	1.500,00			
	Outros Benefícios Previdenciários do servidor ou do militar		3.1.90.05.00	500,00			
	VENCIMENTOS E VANTAGENS FIXAS - PESSOAL CIVIL		3.1.90.11.00	12.500,00			
	OBRIGAÇÕES PATRONAIS		3.1.90.13.00	3.000,00			
	SENTENÇAS JUDICIAIS		3.1.90.91.00	500,00			
	DESPESAS DE EXERCÍCIOS ANTERIORES		3.1.90.92.00	500,00			
3	OUTRAS DESPESAS CORRENTES				65.000,00		
	DIÁRIAS - CIVIL		3.3.90.14.00	1.000,00			
	MATERIAL DE CONSUMO		3.3.90.30.00	2.000,00			
	PASSAGENS E DESPESAS COM LOCOMOÇÃO		3.3.90.33.00	1.000,00			
	OUTROS SERVIÇOS DE TERCEIROS - PESSOA FÍSICA		3.3.90.36.00	3.500,00			
	OUTROS SERVIÇOS DE TERCEIROS - PESSOA JURÍDICA		3.3.90.39.00	56.000,00			
	SENTENÇAS JUDICIAIS		3.3.90.91.00	500,00			
	DESPESAS DE EXERCÍCIOS ANTERIORES		3.3.90.92.00	500,00			
	INDENIZAÇÕES E RESTITUIÇÕES		3.3.90.93.00	500,00			

TOTAL							86.000,00
-------	--	--	--	--	--	--	-----------

**COMSUL**

BR 101 - KM 81, N 1024 - CNPJ:11896703/0001-66

Orçamento Programa - Exercício de 2019

Page 54

QUADRO AUXILIAR DE DETALHAMENTO DA DESPESA

Lei: , Data:

ORGÃO	01	CONSORCIO PÚBLICO DOS MUNICIPIOS DA MATA SUL
UNIDADE	122	RIBEIRÃO
SUB UNIDADE	01	SECRETARIA EXECUTIVA

Aplicacao Programada	Proj/Ativ	Finalidade	Categoria	Detalhada	TotalGrupo	Total Categ.	Total Func.
		F.R. - C.A.					
Modernização da Estrutura Física(Construção,Reforma e/ou Ampliação) da Sede do Consórcio	04.122.0062.1117.0000						1.500,00
4	DESPESAS DE CAPIT					1.500,00	
4	INVESTIMENTOS				1.500,00		
	OBRAS E INSTALAÇÕES		4.4.90.51.00	1.500,00			
Aquisição de Veiculos,Móveis,Máquinas e Equip. diversos p/ o Consorcio	04.122.0062.1118.0000						1.000,00
4	DESPESAS DE CAPIT					1.000,00	
4	INVESTIMENTOS				1.000,00		
	EQUIPAMENTOS E MATERIAL PERMANENTE		4.4.90.52.00	1.000,00			
Manutenção das Atividades Administrativas do Consórcio	04.122.0062.2024.0000						63.000,00
3	DESPESAS CORREN					63.000,00	
1	PESSOAL E ENCARGOS SOCIAIS				36.500,00		
	CONTRATAÇÃO POR TEMPO DETERMINADO		3.1.90.04.00	1.500,00			
	Outros Benefícios Previdenciários do servidor ou do militar		3.1.90.05.00	500,00			
	VENCIMENTOS E VANTAGENS FIXAS - PESSOAL CIVIL		3.1.90.11.00	26.000,00			
	OBRIGAÇÕES PATRONAIS		3.1.90.13.00	7.000,00			
	SENTENÇAS JUDICIAIS		3.1.90.91.00	500,00			
	DESPESAS DE EXERCÍCIOS ANTERIORES		3.1.90.92.00	1.000,00			
3	OUTRAS DESPESAS CORRENTES				26.500,00		
	DIÁRIAS - CIVIL		3.3.90.14.00	2.000,00			
	MATERIAL DE CONSUMO		3.3.90.30.00	2.000,00			
	PASSAGENS E DESPESAS COM LOCOMOÇÃO		3.3.90.33.00	1.000,00			
	OUTROS SERVIÇOS DE TERCEIROS - PESSOA FÍSICA		3.3.90.36.00	3.000,00			
	OUTROS SERVIÇOS DE TERCEIROS - PESSOA JURÍDICA		3.3.90.39.00	17.000,00			
	SENTENÇAS JUDICIAIS		3.3.90.91.00	500,00			
	DESPESAS DE EXERCÍCIOS ANTERIORES		3.3.90.92.00	500,00			
	INDENIZAÇÕES E RESTITUIÇÕES		3.3.90.93.00	500,00			
Parcelamento e Amortização da Dívida Contratual	28.846.0000.2025.0000						500,00
4	DESPESAS DE CAPIT					500,00	
6	AMORTIZAÇÃO DA DÍVIDA				500,00		
	PRINCIPAL DA DÍVIDA CONTRATUAL RESGATADA		4.6.90.71.00	500,00			
TOTAL							66.000,00

**COMSUL**

BR 101 - KM 81, N 1024 - CNPJ:11896703/0001-66

Orçamento Programa - Exercício de 2019

Page 55

QUADRO AUXILIAR DE DETALHAMENTO DA DESPESA

Lei: , Data:

ORGÃO	01	CONSORCIO PÚBLICO DOS MUNICIPIOS DA MATA SUL
UNIDADE	122	RIBEIRÃO
SUB UNIDADE	02	NÚCLEO INTERMUNICIPAL DE SAÚDE

Aplicacao Programada	Proj/Ativ	Finalidade	Categoria	Detalhada	TotalGrupo	Total Categ.	Total Func.
		F.R. - C.A.					
Modernização da Estrutura Física (Construção, Reforma e/ou Ampliação) - NIS	10.122.0300.1119.0000						500,00
4	DESPESAS DE CAPIT					500,00	
4	INVESTIMENTOS				500,00		
	OBRAS E INSTALAÇÕES		4.4.90.51.00	500,00			
Aquisição de Equipamentos e Material Permanente p/ o Consórcio - NIS	10.122.0300.1120.0000						1.000,00
4	DESPESAS DE CAPIT					1.000,00	
4	INVESTIMENTOS				1.000,00		
	EQUIPAMENTOS E MATERIAL PERMANENTE		4.4.90.52.00	1.000,00			
Manutenção das Atividades Administrativas do Núcleo Intermunicipal em Saúde dos conveniados do COMSUL - NIS	10.122.0300.2026.0000						3.998.500,00
3	DESPESAS CORREN					3.998.500,00	
1	PESSOAL E ENCARGOS SOCIAIS				21.000,00		
	CONTRATAÇÃO POR TEMPO DETERMINADO		3.1.90.04.00	1.000,00			
	Outros Benefícios Previdenciários do servidor ou do militar		3.1.90.05.00	500,00			
	VENCIMENTOS E VANTAGENS FIXAS - PESSOAL CIVIL		3.1.90.11.00	15.000,00			
	OBRIGAÇÕES PATRONAIS		3.1.90.13.00	3.500,00			
	SENTENÇAS JUDICIAIS		3.1.90.91.00	500,00			
	DESPESAS DE EXERCÍCIOS ANTERIORES		3.1.90.92.00	500,00			
3	OUTRAS DESPESAS CORRENTES				3.977.500,00		
	DIÁRIAS - CIVIL		3.3.90.14.00	1.000,00			
	MATERIAL DE CONSUMO		3.3.90.30.00	1.500,00			
	PASSAGENS E DESPESAS COM LOCOMOÇÃO		3.3.90.33.00	1.000,00			
	OUTROS SERVIÇOS DE TERCEIROS - PESSOA FÍSICA		3.3.90.36.00	5.000,00			
	OUTROS SERVIÇOS DE TERCEIROS - PESSOA JURÍDICA		3.3.90.39.00	3.967.500,00			
	SENTENÇAS JUDICIAIS		3.3.90.91.00	500,00			
	DESPESAS DE EXERCÍCIOS ANTERIORES		3.3.90.92.00	500,00			
	INDENIZAÇÕES E RESTITUIÇÕES		3.3.90.93.00	500,00			
TOTAL							4.000.000,00

**COMSUL**

BR 101 - KM 81, N 1024 - CNPJ:11896703/0001-66

Orçamento Programa - Exercício de 2019

Page 56

QUADRO AUXILIAR DE DETALHAMENTO DA DESPESA

Lei: , Data:

ORGÃO	01	CONSORCIO PÚBLICO DOS MUNICIPIOS DA MATA SUL
UNIDADE	122	RIBEIRÃO
SUB UNIDADE	03	NÚCLEO INTERMUNICIPAL DE SANEAMENTO BÁSICO

Aplicacao Programada	Proj/Ativ	Finalidade	Categoria	Detalhada	TotalGrupo	Total Categ.	Total Func.
		F.R. - C.A.					
Modernização da Estrutura Física(Construção,Reforma e/ou Ampliação) da Sede do Aterro Sanitário	17.512.0302.1121.0000						5.000,00
4	DESPEAS DE CAPIT					5.000,00	
4	INVESTIMENTOS				5.000,00		
	OBRAS E INSTALAÇÕES		4.4.90.51.00	5.000,00			
Aquisição de Equipamentos para o Núcleo Intermunicipal de Saneamento Básico – NISB	17.512.0302.1122.0000						3.000,00
4	DESPEAS DE CAPIT					3.000,00	
4	INVESTIMENTOS				3.000,00		
	EQUIPAMENTOS E MATERIAL PERMANENTE		4.4.90.52.00	3.000,00			
Manutenção das Atividades do Núcleo Intermunicipal de Saneamento Básico dos conveniados do COMSUL - NISB	17.512.0302.2029.0000						374.000,00
3	DESPEAS CORREN					374.000,00	
1	PESSOAL E ENCARGOS SOCIAIS				201.500,00		
	CONTRATAÇÃO POR TEMPO DETERMINADO		3.1.90.04.00	95.000,00			
	Outros Benefícios Previdenciários do servidor ou do militar		3.1.90.05.00	500,00			
	VENCIMENTOS E VANTAGENS FIXAS - PESSOAL CIVIL		3.1.90.11.00	70.000,00			
	OBRIGAÇÕES PATRONAIS		3.1.90.13.00	35.000,00			
	SENTENÇAS JUDICIAIS		3.1.90.91.00	500,00			
	DESPEAS DE EXERCÍCIOS ANTERIORES		3.1.90.92.00	500,00			
3	OUTRAS DESPEAS CORRENTES				172.500,00		
	DIÁRIAS - CIVIL		3.3.90.14.00	4.000,00			
	MATERIAL DE CONSUMO		3.3.90.30.00	30.000,00			
	PASSAGENS E DESPEAS COM LOCOMOÇÃO		3.3.90.33.00	1.000,00			
	OUTROS SERVIÇOS DE TERCEIROS - PESSOA FÍSICA		3.3.90.36.00	10.000,00			
	OUTROS SERVIÇOS DE TERCEIROS - PESSOA JURÍDICA		3.3.90.39.00	126.000,00			
	SENTENÇAS JUDICIAIS		3.3.90.91.00	500,00			
	DESPEAS DE EXERCÍCIOS ANTERIORES		3.3.90.92.00	500,00			
	INDENIZAÇÕES E RESTITUIÇÕES		3.3.90.93.00	500,00			
TOTAL							382.000,00

**COMSUL**

BR 101 - KM 81, N 1024 - CNPJ:11896703/0001-66

Orçamento Programa - Exercício de 2019

Page 57

QUADRO AUXILIAR DE DETALHAMENTO DA DESPESA

Lei: , Data:

ORGÃO	01	CONSORCIO PÚBLICO DOS MUNICIPIOS DA MATA SUL
UNIDADE	122	RIBEIRÃO
SUB UNIDADE	04	NÚCLEO INTERMUNICIPAL DE ILUMINAÇÃO PÚBLICA

Aplicacao Programada	Proj/Ativ	Finalidade	Categoria	Detalhada	TotalGrupo	Total Categ.	Total Func.
		F.R. - C.A.					
Modernização da Estrutura Física (Construção, Reforma e/ou Ampliação) - NIIP	25.752.0298.1123.0000						4.000,00
4	DESPESAS DE CAPIT					4.000,00	
4	INVESTIMENTOS				4.000,00		
	OBRAS E INSTALAÇÕES		4.4.90.51.00	4.000,00			
Aquisição de Equipamentos e Materiais Permanentes p/ Manutenção do Núcleo Intermunicipal de Iluminação Pública	25.752.0298.1124.0000						3.000,00
4	DESPESAS DE CAPIT					3.000,00	
4	INVESTIMENTOS				3.000,00		
	EQUIPAMENTOS E MATERIAL PERMANENTE		4.4.90.52.00	3.000,00			
Manutenção das Atividades do Núcleo Intermunicipal de Iluminação Pública - NIIP	25.752.0298.2031.0000						240.000,00
3	DESPESAS CORREN'					240.000,00	
1	PESSOAL E ENCARGOS SOCIAIS				59.000,00		
	CONTRATAÇÃO POR TEMPO DETERMINADO		3.1.90.04.00	9.000,00			
	Outros Benefícios Previdenciários do servidor ou do militar		3.1.90.05.00	2.000,00			
	VENCIMENTOS E VANTAGENS FIXAS - PESSOAL CIVIL		3.1.90.11.00	36.000,00			
	OBRIGAÇÕES PATRONAIS		3.1.90.13.00	10.000,00			
	SENTENÇAS JUDICIAIS		3.1.90.91.00	1.000,00			
	DESPESAS DE EXERCÍCIOS ANTERIORES		3.1.90.92.00	1.000,00			
3	OUTRAS DESPESAS CORRENTES				181.000,00		
	DIÁRIAS - CIVIL		3.3.90.14.00	2.000,00			
	MATERIAL DE CONSUMO		3.3.90.30.00	1.500,00			
	PASSAGENS E DESPESAS COM LOCOMOÇÃO		3.3.90.33.00	3.000,00			
	OUTROS SERVIÇOS DE TERCEIROS - PESSOA FÍSICA		3.3.90.36.00	10.000,00			
	OUTROS SERVIÇOS DE TERCEIROS - PESSOA JURÍDICA		3.3.90.39.00	163.000,00			
	SENTENÇAS JUDICIAIS		3.3.90.91.00	500,00			
	DESPESAS DE EXERCÍCIOS ANTERIORES		3.3.90.92.00	500,00			
	INDENIZAÇÕES E RESTITUIÇÕES		3.3.90.93.00	500,00			

TOTAL							242.000,00
--------------	--	--	--	--	--	--	------------

**COMSUL**

BR 101 - KM 81, N 1024 - CNPJ:11896703/0001-66

Orçamento Programa - Exercício de 2019

Page 58

QUADRO AUXILIAR DE DETALHAMENTO DA DESPESA

Lei: , Data:

ORGÃO	01	CONSORCIO PÚBLICO DOS MUNICIPIOS DA MATA SUL
UNIDADE	133	SÃO BENEDITO DO SUL
SUB UNIDADE	01	SECRETARIA EXECUTIVA

Aplicacao Programada	Proj/Ativ	Finalidade	Categoria	Detalhada	TotalGrupo	Total Categ.	Total Func.
		F.R. - C.A.					
Aquisição de Veículos, Móveis, Máquinas e Equip. diversos p/ o Consorcio	04.122.0062.1084.0000						1.000,00
4	DESPESAS DE CAPIT					1.000,00	
4	INVESTIMENTOS				1.000,00		
	EQUIPAMENTOS E MATERIAL PERMANENTE		4.4.90.52.00	1.000,00			
Aquisição de Veículos, Móveis, Máquinas e Equip. diversos p/ o Consorcio	04.122.0062.1086.0000						500,00
4	DESPESAS DE CAPIT					500,00	
4	INVESTIMENTOS				500,00		
	OBRAS E INSTALAÇÕES		4.4.90.51.00	500,00			
Manutenção das Atividades Administrativas do Consórcio	04.122.0062.2091.0000						31.000,00
3	DESPESAS CORREN					31.000,00	
1	PESSOAL E ENCARGOS SOCIAIS				17.000,00		
	CONTRATAÇÃO POR TEMPO DETERMINADO		3.1.90.04.00	500,00			
	Outros Benefícios Previdenciários do servidor ou do militar		3.1.90.05.00	500,00			
	VENCIMENTOS E VANTAGENS FIXAS - PESSOAL CIVIL		3.1.90.11.00	12.000,00			
	OBRIGAÇÕES PATRONAIS		3.1.90.13.00	3.000,00			
	SENTENÇAS JUDICIAIS		3.1.90.91.00	500,00			
	DESPESAS DE EXERCÍCIOS ANTERIORES		3.1.90.92.00	500,00			
3	OUTRAS DESPESAS CORRENTES				14.000,00		
	DIÁRIAS - CIVIL		3.3.90.14.00	2.000,00			
	MATERIAL DE CONSUMO		3.3.90.30.00	500,00			
	PASSAGENS E DESPESAS COM LOCOMOÇÃO		3.3.90.33.00	500,00			
	OUTROS SERVIÇOS DE TERCEIROS - PESSOA FÍSICA		3.3.90.36.00	2.000,00			
	OUTROS SERVIÇOS DE TERCEIROS - PESSOA JURÍDICA		3.3.90.39.00	7.500,00			
	SENTENÇAS JUDICIAIS		3.3.90.91.00	500,00			
	DESPESAS DE EXERCÍCIOS ANTERIORES		3.3.90.92.00	500,00			
	INDENIZAÇÕES E RESTITUIÇÕES		3.3.90.93.00	500,00			
Parcelamento e Amortização da Dívida Contratual	28.846.0000.2092.0000						500,00
4	DESPESAS DE CAPIT					500,00	
6	AMORTIZAÇÃO DA DÍVIDA				500,00		
	PRINCIPAL DA DÍVIDA CONTRATUAL RESGATADA		4.6.90.71.00	500,00			
TOTAL							33.000,00

**COMSUL**

BR 101 - KM 81, N 1024 - CNPJ:11896703/0001-66

Orçamento Programa - Exercício de 2019

Page 59

QUADRO AUXILIAR DE DETALHAMENTO DA DESPESA

Lei: , Data:

ORGÃO	01	CONSORCIO PÚBLICO DOS MUNICIPIOS DA MATA SUL
UNIDADE	133	SÃO BENEDITO DO SUL
SUB UNIDADE	02	NÚCLEO INTERMUNICIPAL DE SAÚDE

Aplicacao Programada	Proj/Ativ	Finalidade	Categoria	Detalhada	TotalGrupo	Total Categ.	Total Func.
		F.R. - C.A.					
Modernização da Estrutura Física (Construção, Reforma e/ou Ampliação) - NIS	10.122.0300.1097.0000						1.500,00
4	DESPEAS DE CAPIT					1.500,00	
4	INVESTIMENTOS				1.500,00		
	OBRAS E INSTALAÇÕES		4.4.90.51.00	1.500,00			
Aquisição de Equipamentos e Material Permanente p/ o Consórcio - NIS	10.122.0300.1098.0000						1.500,00
4	DESPEAS DE CAPIT					1.500,00	
4	INVESTIMENTOS				1.500,00		
	EQUIPAMENTOS E MATERIAL PERMANENTE		4.4.90.52.00	1.500,00			
Manutenção das Atividades Administrativas do Núcleo Intermunicipal em Saúde dos conveniados do COMSUL - NIS	10.122.0300.2069.0000						97.000,00
3	DESPEAS CORREN					97.000,00	
1	PESSOAL E ENCARGOS SOCIAIS				22.000,00		
	CONTRATAÇÃO POR TEMPO DETERMINADO		3.1.90.04.00	1.000,00			
	Outros Benefícios Previdenciários do servidor ou do militar		3.1.90.05.00	500,00			
	VENCIMENTOS E VANTAGENS FIXAS - PESSOAL CIVIL		3.1.90.11.00	15.000,00			
	OBRIGAÇÕES PATRONAIS		3.1.90.13.00	3.500,00			
	SENTENÇAS JUDICIAIS		3.1.90.91.00	1.000,00			
	DESPEAS DE EXERCÍCIOS ANTERIORES		3.1.90.92.00	1.000,00			
3	OUTRAS DESPEAS CORRENTES				75.000,00		
	DIÁRIAS - CIVIL		3.3.90.14.00	1.500,00			
	MATERIAL DE CONSUMO		3.3.90.30.00	1.500,00			
	PASSAGENS E DESPEAS COM LOCOMOÇÃO		3.3.90.33.00	1.500,00			
	OUTROS SERVIÇOS DE TERCEIROS - PESSOA FÍSICA		3.3.90.36.00	12.000,00			
	OUTROS SERVIÇOS DE TERCEIROS - PESSOA JURÍDICA		3.3.90.39.00	56.000,00			
	SENTENÇAS JUDICIAIS		3.3.90.91.00	500,00			
	DESPEAS DE EXERCÍCIOS ANTERIORES		3.3.90.92.00	1.000,00			
	INDENIZAÇÕES E RESTITUIÇÕES		3.3.90.93.00	1.000,00			

TOTAL							100.000,00
-------	--	--	--	--	--	--	------------

**COMSUL**

BR 101 - KM 81, N 1024 - CNPJ:11896703/0001-66

Orçamento Programa - Exercício de 2019

Page 60

QUADRO AUXILIAR DE DETALHAMENTO DA DESPESA

Lei: , Data:

ORGÃO	01	CONSORCIO PÚBLICO DOS MUNICIPIOS DA MATA SUL
UNIDADE	133	SÃO BENEDITO DO SUL
SUB UNIDADE	03	NÚCLEO INTERMUNICIPAL DE SANEAMENTO BÁSICO

Aplicacao Programada	Proj/Ativ	Finalidade	Categoria	Detalhada	TotalGrupo	Total Categ.	Total Func.
		F.R. - C.A.					
Aquisição de Equipamentos para o Núcleo Intermunicipal de Saneamento Básico – NISB	17.512.0302.1087.0000						500,00
3	DESPESAS CORREN					500,00	
3	OUTRAS DESPESAS CORRENTES				500,00		
	DESPESAS DE EXERCÍCIOS ANTERIORES		3.3.90.92.00	500,00			
Modernização da Estrutura Física (Construção, Reforma e/ou Ampliação) do Aterro Sanitário	17.512.0302.1088.0000						1.000,00
4	DESPESAS DE CAPIT					1.000,00	
4	INVESTIMENTOS				1.000,00		
	OBRAS E INSTALAÇÕES		4.4.90.51.00	1.000,00			
Manutenção das Atividades do Núcleo Intermunicipal de Saneamento Básico dos conveniados do COMSUL - NISB	17.512.0302.2096.0000						98.500,00
3	DESPESAS CORREN					98.500,00	
1	PESSOAL E ENCARGOS SOCIAIS				21.000,00		
	CONTRATAÇÃO POR TEMPO DETERMINADO		3.1.90.04.00	1.000,00			
	Outros Benefícios Previdenciários do servidor ou do militar		3.1.90.05.00	500,00			
	VENCIMENTOS E VANTAGENS FIXAS - PESSOAL CIVIL		3.1.90.11.00	15.000,00			
	OBRIGAÇÕES PATRONAIS		3.1.90.13.00	3.500,00			
	SENTENÇAS JUDICIAIS		3.1.90.91.00	500,00			
	SENTENÇAS JUDICIAIS		3.1.90.91.00	500,00			
3	OUTRAS DESPESAS CORRENTES				77.500,00		
	DIÁRIAS - CIVIL		3.3.90.14.00	1.000,00			
	MATERIAL DE CONSUMO		3.3.90.30.00	1.500,00			
	PASSAGENS E DESPESAS COM LOCOMOÇÃO		3.3.90.33.00	1.000,00			
	OUTROS SERVIÇOS DE TERCEIROS - PESSOA FÍSICA		3.3.90.36.00	5.000,00			
	OUTROS SERVIÇOS DE TERCEIROS - PESSOA JURÍDICA		3.3.90.39.00	67.500,00			
	SENTENÇAS JUDICIAIS		3.3.90.91.00	500,00			
	DESPESAS DE EXERCÍCIOS ANTERIORES		3.3.90.92.00	500,00			
	INDENIZAÇÕES E RESTITUIÇÕES		3.3.90.93.00	500,00			
TOTAL							100.000,00

**COMSUL**

BR 101 - KM 81, N 1024 - CNPJ:11896703/0001-66

Orçamento Programa - Exercício de 2019

Page 61

QUADRO AUXILIAR DE DETALHAMENTO DA DESPESA

Lei: , Data:

ORGÃO	01	CONSORCIO PÚBLICO DOS MUNICIPIOS DA MATA SUL
UNIDADE	133	SÃO BENEDITO DO SUL
SUB UNIDADE	04	NÚCLEO INTERMUNICIPAL DE ILUMINAÇÃO PÚBLICA

Aplicacao Programada	Proj/Ativ	Finalidade	Categoria	Detalhada	TotalGrupo	Total Categ.	Total Func.
		F.R. - C.A.					
Aquisição de Equipamentos e Materiais Permanentes p/ Manutenção do Núcleo Intermunicipal de Iluminação Pública	25.752.0298.1089.0000						500,00
4	DESpesas DE CAPIT					500,00	
4	INVESTIMENTOS				500,00		
	EQUIPAMENTOS E MATERIAL PERMANENTE		4.4.90.52.00	500,00			
Modernização da Estrutura Física (Construção, Reforma e/ou Ampliação) - NIIP	25.752.0298.1113.0000						1.000,00
4	DESpesas DE CAPIT					1.000,00	
4	INVESTIMENTOS				1.000,00		
	OBRAS E INSTALAÇÕES		4.4.90.51.00	1.000,00			
Manutenção das Atividades do Núcleo Intermunicipal de Iluminação Pública - NIIP	25.752.0298.2097.0000						42.500,00
3	DESpesas CORREN					42.500,00	
1	PESSOAL E ENCARGOS SOCIAIS				10.500,00		
	CONTRATAÇÃO POR TEMPO DETERMINADO		3.1.90.04.00	1.000,00			
	Outros Benefícios Previdenciários do servidor ou do militar		3.1.90.05.00	500,00			
	VENCIMENTOS E VANTAGENS FIXAS - PESSOAL CIVIL		3.1.90.11.00	6.000,00			
	OBRIGAÇÕES PATRONAIS		3.1.90.13.00	2.000,00			
	SENTENÇAS JUDICIAIS		3.1.90.91.00	500,00			
	DESpesas DE EXERCÍCIOS ANTERIORES		3.1.90.92.00	500,00			
3	OUTRAS DESPESAS CORRENTES				32.000,00		
	DIÁRIAS - CIVIL		3.3.90.14.00	500,00			
	MATERIAL DE CONSUMO		3.3.90.30.00	500,00			
	PASSAGENS E DESPESAS COM LOCOMOÇÃO		3.3.90.33.00	500,00			
	OUTROS SERVIÇOS DE TERCEIROS - PESSOA FÍSICA		3.3.90.36.00	2.000,00			
	OUTROS SERVIÇOS DE TERCEIROS - PESSOA JURÍDICA		3.3.90.39.00	27.000,00			
	SENTENÇAS JUDICIAIS		3.3.90.91.00	500,00			
	DESpesas DE EXERCÍCIOS ANTERIORES		3.3.90.92.00	500,00			
	INDENIZAÇÕES E RESTITUIÇÕES		3.3.90.93.00	500,00			

TOTAL							44.000,00
-------	--	--	--	--	--	--	-----------

**COMSUL**

BR 101 - KM 81, N 1024 - CNPJ:11896703/0001-66

Orçamento Programa - Exercício de 2019

Page 62

QUADRO AUXILIAR DE DETALHAMENTO DA DESPESA

Lei: , Data:

ORGÃO	01	CONSORCIO PÚBLICO DOS MUNICIPIOS DA MATA SUL
UNIDADE	175	XÉXEU
SUB UNIDADE	01	SECRETARIA EXECUTIVA

Aplicacao Programada	Proj/Ativ	Finalidade	Categoria	Detalhada	TotalGrupo	Total Categ.	Total Func.
		F.R. - C.A.					
Aquisição de Veículos, Móveis, Máquinas e Equip. diversos p/ o Consorcio	04.122.0062.1090.0000						500,00
4	DESPESAS DE CAPIT					500,00	
4	INVESTIMENTOS				500,00		
	EQUIPAMENTOS E MATERIAL PERMANENTE		4.4.90.52.00	500,00			
Modernização da Estrutura Física(Construção,Reforma e/ou Ampliação) da Sede do Consórcio	04.122.0062.1099.0000						500,00
4	DESPESAS DE CAPIT					500,00	
4	INVESTIMENTOS				500,00		
	OBRAS E INSTALAÇÕES		4.4.90.51.00	500,00			
Manutenção das Atividades Administrativas do Consórcio	04.122.0062.2098.0000						31.500,00
3	DESPESAS CORREN					31.500,00	
1	PESSOAL E ENCARGOS SOCIAIS				19.000,00		
	CONTRATAÇÃO POR TEMPO DETERMINADO		3.1.90.04.00	1.000,00			
	Outros Benefícios Previdenciários do servidor ou do militar		3.1.90.05.00	500,00			
	VENCIMENTOS E VANTAGENS FIXAS - PESSOAL CIVIL		3.1.90.11.00	13.000,00			
	OBRIGAÇÕES PATRONAIS		3.1.90.13.00	3.500,00			
	SENTENÇAS JUDICIAIS		3.1.90.91.00	500,00			
	DESPESAS DE EXERCÍCIOS ANTERIORES		3.1.90.92.00	500,00			
3	OUTRAS DESPESAS CORRENTES				12.500,00		
	DIÁRIAS - CIVIL		3.3.90.14.00	1.500,00			
	MATERIAL DE CONSUMO		3.3.90.30.00	500,00			
	PASSAGENS E DESPESAS COM LOCOMOÇÃO		3.3.90.33.00	500,00			
	OUTROS SERVIÇOS DE TERCEIROS - PESSOA FÍSICA		3.3.90.36.00	1.500,00			
	OUTROS SERVIÇOS DE TERCEIROS - PESSOA JURÍDICA		3.3.90.39.00	7.000,00			
	SENTENÇAS JUDICIAIS		3.3.90.91.00	500,00			
	DESPESAS DE EXERCÍCIOS ANTERIORES		3.3.90.92.00	500,00			
	INDENIZAÇÕES E RESTITUIÇÕES		3.3.90.93.00	500,00			
Parcelamento e Amortização da Dívida Contratual	28.846.0000.2099.0000						500,00
4	DESPESAS DE CAPIT					500,00	
6	AMORTIZAÇÃO DA DÍVIDA				500,00		
	PRINCIPAL DA DÍVIDA CONTRATUAL RESGATADA		4.6.90.71.00	500,00			
TOTAL							33.000,00

**COMSUL**

BR 101 - KM 81, N 1024 - CNPJ:11896703/0001-66

Orçamento Programa - Exercício de 2019

Page 63

QUADRO AUXILIAR DE DETALHAMENTO DA DESPESA

Lei: , Data:

ORGÃO	01	CONSORCIO PÚBLICO DOS MUNICIPIOS DA MATA SUL
UNIDADE	175	XÉXEU
SUB UNIDADE	02	NÚCLEO INTERMUNICIPAL DE SAÚDE

Aplicacao Programada	Proj/Ativ	Finalidade	Categoria	Detalhada	TotalGrupo	Total Categ.	Total Func.
		F.R. - C.A.					
Modernização da Estrutura Física (Construção, Reforma e/ou Ampliação) - NIS	10.122.0300.1091.0000						1.500,00
4 DESPESAS DE CAPIT						1.500,00	
4 INVESTIMENTOS					1.500,00		
OBRAS E INSTALAÇÕES			4.4.90.51.00	1.500,00			
Aquisição de Equipamentos e Material Permanente p/ o Consórcio - NIS	10.122.0300.1092.0000						1.000,00
4 DESPESAS DE CAPIT						1.000,00	
4 INVESTIMENTOS					1.000,00		
EQUIPAMENTOS E MATERIAL PERMANENTE			4.4.90.52.00	1.000,00			
Manutenção das Atividades Administrativas do Núcleo Intermunicipal em Saúde dos conveniados do COMSUL - NIS	10.122.0300.2070.0000						97.500,00
3 DESPESAS CORREN						97.500,00	
1 PESSOAL E ENCARGOS SOCIAIS					21.500,00		
CONTRATAÇÃO POR TEMPO DETERMINADO			3.1.90.04.00	1.500,00			
Outros Benefícios Previdenciários do servidor ou do militar			3.1.90.05.00	1.000,00			
VENCIMENTOS E VANTAGENS FIXAS - PESSOAL CIVIL			3.1.90.11.00	14.500,00			
OBRIGAÇÕES PATRONAIS			3.1.90.13.00	3.500,00			
SENTENÇAS JUDICIAIS			3.1.90.91.00	500,00			
DESPESAS DE EXERCÍCIOS ANTERIORES			3.1.90.92.00	500,00			
3 OUTRAS DESPESAS CORRENTES					76.000,00		
DIÁRIAS - CIVIL			3.3.90.14.00	1.500,00			
MATERIAL DE CONSUMO			3.3.90.30.00	1.500,00			
PASSAGENS E DESPESAS COM LOCOMOÇÃO			3.3.90.33.00	1.000,00			
OUTROS SERVIÇOS DE TERCEIROS - PESSOA FÍSICA			3.3.90.36.00	9.500,00			
OUTROS SERVIÇOS DE TERCEIROS - PESSOA JURÍDICA			3.3.90.39.00	60.000,00			
SENTENÇAS JUDICIAIS			3.3.90.91.00	1.000,00			
DESPESAS DE EXERCÍCIOS ANTERIORES			3.3.90.92.00	1.000,00			
INDENIZAÇÕES E RESTITUIÇÕES			3.3.90.93.00	500,00			

TOTAL							100.000,00
-------	--	--	--	--	--	--	------------

**COMSUL**

BR 101 - KM 81, N 1024 - CNPJ:11896703/0001-66

Orçamento Programa - Exercício de 2019

Page 64

QUADRO AUXILIAR DE DETALHAMENTO DA DESPESA

Lei: , Data:

ORGÃO	01	CONSORCIO PÚBLICO DOS MUNICIPIOS DA MATA SUL
UNIDADE	175	XÉXEU
SUB UNIDADE	03	NÚCLEO INTERMUNICIPAL DE SANEAMENTO BÁSICO

Aplicacao Programada	Proj/Ativ	Finalidade	Categoria	Detalhada	TotalGrupo	Total Categ.	Total Func.
		F.R. - C.A.					
Aquisição de Equipamentos para o Núcleo Intermunicipal de Saneamento Básico – NISB	17.512.0302.1093.0000						500,00
4 DESPESAS DE CAPIT						500,00	
4 INVESTIMENTOS					500,00		
EQUIPAMENTOS E MATERIAL PERMANENTE			4.4.90.52.00	500,00			
Modernização da Estrutura Física (Construção, Reforma e/ou Ampliação) do Aterro Sanitário	17.512.0302.1094.0000						1.000,00
4 DESPESAS DE CAPIT						1.000,00	
4 INVESTIMENTOS					1.000,00		
OBRAS E INSTALAÇÕES			4.4.90.51.00	1.000,00			
Manutenção das Atividades do Núcleo Intermunicipal de Saneamento Básico dos conveniados do COMSUL - NISB	17.512.0302.2103.0000						98.500,00
3 DESPESAS CORREN						98.500,00	
1 PESSOAL E ENCARGOS SOCIAIS					21.000,00		
CONTRATAÇÃO POR TEMPO DETERMINADO			3.1.90.04.00	1.000,00			
Outros Benefícios Previdenciários do servidor ou do militar			3.1.90.05.00	500,00			
VENCIMENTOS E VANTAGENS FIXAS - PESSOAL CIVIL			3.1.90.11.00	15.000,00			
OBRIGAÇÕES PATRONAIS			3.1.90.13.00	3.500,00			
SENTENÇAS JUDICIAIS			3.1.90.91.00	500,00			
DESPESAS DE EXERCÍCIOS ANTERIORES			3.1.90.92.00	500,00			
3 OUTRAS DESPESAS CORRENTES					77.500,00		
DIÁRIAS - CIVIL			3.3.90.14.00	1.000,00			
MATERIAL DE CONSUMO			3.3.90.30.00	1.500,00			
PASSAGENS E DESPESAS COM LOCOMOÇÃO			3.3.90.33.00	1.000,00			
OUTROS SERVIÇOS DE TERCEIROS - PESSOA FÍSICA			3.3.90.36.00	5.000,00			
OUTROS SERVIÇOS DE TERCEIROS - PESSOA JURÍDICA			3.3.90.39.00	67.500,00			
SENTENÇAS JUDICIAIS			3.3.90.91.00	500,00			
DESPESAS DE EXERCÍCIOS ANTERIORES			3.3.90.92.00	500,00			
INDENIZAÇÕES E RESTITUIÇÕES			3.3.90.93.00	500,00			
TOTAL							100.000,00

**COMSUL**

BR 101 - KM 81, N 1024 - CNPJ:11896703/0001-66

Orçamento Programa - Exercício de 2019

Page 65

QUADRO AUXILIAR DE DETALHAMENTO DA DESPESA

Lei: , Data:

ORGÃO	01	CONSORCIO PÚBLICO DOS MUNICIPIOS DA MATA SUL
UNIDADE	175	XÉXEU
SUB UNIDADE	04	NÚCLEO INTERMUNICIPAL DE ILUMINAÇÃO PÚBLICA

Aplicacao Programada	Proj/Ativ	Finalidade	Categoria	Detalhada	TotalGrupo	Total Categ.	Total Func.
		F.R. - C.A.					
Aquisição de Equipamentos e Materiais Permanentes p/ Manutenção do Núcleo Intermunicipal de Iluminação Pública	25.752.0298.1095.0000						1.000,00
4	DESPESAS DE CAPIT					1.000,00	
4	INVESTIMENTOS				1.000,00		
	EQUIPAMENTOS E MATERIAL PERMANENTE		4.4.90.52.00	1.000,00			
Modernização da Estrutura Física (Construção, Reforma e/ou Ampliação) - NIIP	25.752.0298.1114.0000						1.500,00
4	DESPESAS DE CAPIT					1.500,00	
4	INVESTIMENTOS				1.500,00		
	OBRAS E INSTALAÇÕES		4.4.90.51.00	1.500,00			
Manutenção das Atividades do Núcleo Intermunicipal de Iluminação Pública - NIIP	25.752.0298.2104.0000						85.500,00
3	DESPESAS CORREN					85.500,00	
1	PESSOAL E ENCARGOS SOCIAIS				20.000,00		
	CONTRATAÇÃO POR TEMPO DETERMINADO		3.1.90.04.00	3.000,00			
	Outros Benefícios Previdenciários do servidor ou do militar		3.1.90.05.00	500,00			
	VENCIMENTOS E VANTAGENS FIXAS - PESSOAL CIVIL		3.1.90.11.00	12.000,00			
	OBRIGAÇÕES PATRONAIS		3.1.90.13.00	3.500,00			
	SENTENÇAS JUDICIAIS		3.1.90.91.00	500,00			
	DESPESAS DE EXERCÍCIOS ANTERIORES		3.1.90.92.00	500,00			
3	OUTRAS DESPESAS CORRENTES				65.500,00		
	DIÁRIAS - CIVIL		3.3.90.14.00	1.000,00			
	MATERIAL DE CONSUMO		3.3.90.30.00	500,00			
	PASSAGENS E DESPESAS COM LOCOMOÇÃO		3.3.90.33.00	500,00			
	OUTROS SERVIÇOS DE TERCEIROS - PESSOA FÍSICA		3.3.90.36.00	3.000,00			
	OUTROS SERVIÇOS DE TERCEIROS - PESSOA JURÍDICA		3.3.90.39.00	59.000,00			
	SENTENÇAS JUDICIAIS		3.3.90.91.00	500,00			
	DESPESAS DE EXERCÍCIOS ANTERIORES		3.3.90.92.00	500,00			
	INDENIZAÇÕES E RESTITUIÇÕES		3.3.90.93.00	500,00			

TOTAL							88.000,00
-------	--	--	--	--	--	--	-----------

**COMSUL**

BR 101 - KM 81, N 1024 - CNPJ:11896703/0001-66

Orçamento Programa - Exercício de 2019

Page 66

QUADRO AUXILIAR DE DETALHAMENTO DA DESPESA

Lei: , Data:

ORGÃO	01	CONSORCIO PÚBLICO DOS MUNICIPIOS DA MATA SUL
UNIDADE	182	JAQUEIRA
SUB UNIDADE	01	SECRETARIA EXECUTIVA

Aplicacao Programada	Proj/Ativ	Finalidade	Categoria	Detalhada	TotalGrupo	Total Categ.	Total Func.
		F.R. - C.A.					
Aquisição de Veículos, Móveis, Máquinas e Equip. diversos p/ o Consorcio	04.122.0062.1096.0000						1.000,00
4	DESPESAS DE CAPIT					1.000,00	
4	INVESTIMENTOS				1.000,00		
	EQUIPAMENTOS E MATERIAL PERMANENTE		4.4.90.52.00	1.000,00			
Modernização da Estrutura Física(Construção,Reforma e/ou Ampliação) da Sede do Consórcio	04.122.0062.1115.0000						1.500,00
4	DESPESAS DE CAPIT					1.500,00	
4	INVESTIMENTOS				1.500,00		
	OBRAS E INSTALAÇÕES		4.4.90.51.00	1.500,00			
Manutenção das Atividades Administrativas do Consórcio	04.122.0062.2105.0000						30.500,00
3	DESPESAS CORREN					30.500,00	
1	PESSOAL E ENCARGOS SOCIAIS				18.500,00		
	CONTRATAÇÃO POR TEMPO DETERMINADO		3.1.90.04.00	1.000,00			
	Outros Benefícios Previdenciários do servidor ou do militar		3.1.90.05.00	500,00			
	VENCIMENTOS E VANTAGENS FIXAS - PESSOAL CIVIL		3.1.90.11.00	13.000,00			
	OBRIGAÇÕES PATRONAIS		3.1.90.13.00	3.000,00			
	SENTENÇAS JUDICIAIS		3.1.90.91.00	500,00			
	DESPESAS DE EXERCÍCIOS ANTERIORES		3.1.90.92.00	500,00			
3	OUTRAS DESPESAS CORRENTES				12.000,00		
	DIÁRIAS - CIVIL		3.3.90.14.00	1.500,00			
	MATERIAL DE CONSUMO		3.3.90.30.00	500,00			
	PASSAGENS E DESPESAS COM LOCOMOÇÃO		3.3.90.33.00	500,00			
	OUTROS SERVIÇOS DE TERCEIROS - PESSOA FÍSICA		3.3.90.36.00	500,00			
	OUTROS SERVIÇOS DE TERCEIROS - PESSOA JURÍDICA		3.3.90.39.00	7.500,00			
	SENTENÇAS JUDICIAIS		3.3.90.91.00	500,00			
	DESPESAS DE EXERCÍCIOS ANTERIORES		3.3.90.92.00	500,00			
	INDENIZAÇÕES E RESTITUIÇÕES		3.3.90.93.00	500,00			
TOTAL							33.000,00

**COMSUL**

BR 101 - KM 81, N 1024 - CNPJ:11896703/0001-66

Orçamento Programa - Exercício de 2019

Page 67

QUADRO AUXILIAR DE DETALHAMENTO DA DESPESA

Lei: , Data:

ORGÃO	01	CONSORCIO PÚBLICO DOS MUNICIPIOS DA MATA SUL
UNIDADE	182	JAQUEIRA
SUB UNIDADE	02	NÚCLEO INTERMUNICIPAL DE SAÚDE

Aplicacao Programada	Proj/Ativ	Finalidade	Categoria	Detalhada	TotalGrupo	Total Categ.	Total Func.
		F.R. - C.A.					
Aquisição de Equipamentos e Material Permanente p/ o Consórcio - NIS	10.122.0300.1107.0000						500,00
4	DESpesas DE CAPIT					500,00	
4	INVESTIMENTOS				500,00		
	EQUIPAMENTOS E MATERIAL PERMANENTE		4.4.90.52.00	500,00			
Modernização da Estrutura Física (Construção, Reforma e/ou Ampliação) - NIS	10.122.0300.1108.0000						1.000,00
4	DESpesas DE CAPIT					1.000,00	
4	INVESTIMENTOS				1.000,00		
	OBRAS E INSTALAÇÕES		4.4.90.51.00	1.000,00			
Manutenção das Atividades Administrativas do Núcleo Intermunicipal em Saúde dos conveniados do COMSUL - NIS	10.122.0300.2071.0000						98.500,00
3	DESpesas CORREN					98.500,00	
1	PESSOAL E ENCARGOS SOCIAIS				21.500,00		
	CONTRATAÇÃO POR TEMPO DETERMINADO		3.1.90.04.00	1.500,00			
	Outros Benefícios Previdenciários do servidor ou do militar		3.1.90.05.00	1.000,00			
	VENCIMENTOS E VANTAGENS FIXAS - PESSOAL CIVIL		3.1.90.11.00	14.500,00			
	OBRIGAÇÕES PATRONAIS		3.1.90.13.00	3.500,00			
	SENTENÇAS JUDICIAIS		3.1.90.91.00	500,00			
	DESpesas DE EXERCÍCIOS ANTERIORES		3.1.90.92.00	500,00			
3	OUTRAS DESPESAS CORRENTES				77.000,00		
	DIÁRIAS - CIVIL		3.3.90.14.00	1.500,00			
	MATERIAL DE CONSUMO		3.3.90.30.00	1.500,00			
	PASSAGENS E DESPESAS COM LOCOMOÇÃO		3.3.90.33.00	1.000,00			
	OUTROS SERVIÇOS DE TERCEIROS - PESSOA FÍSICA		3.3.90.36.00	9.000,00			
	OUTROS SERVIÇOS DE TERCEIROS - PESSOA JURÍDICA		3.3.90.39.00	61.500,00			
	SENTENÇAS JUDICIAIS		3.3.90.91.00	1.000,00			
	DESpesas DE EXERCÍCIOS ANTERIORES		3.3.90.92.00	1.000,00			
	INDENIZAÇÕES E RESTITUIÇÕES		3.3.90.93.00	500,00			

TOTAL							100.000,00
-------	--	--	--	--	--	--	------------

**COMSUL**

BR 101 - KM 81, N 1024 - CNPJ:11896703/0001-66

Orçamento Programa - Exercício de 2019

Page 68

QUADRO AUXILIAR DE DETALHAMENTO DA DESPESA

Lei: , Data:

ORGÃO	01	CONSORCIO PÚBLICO DOS MUNICIPIOS DA MATA SUL
UNIDADE	182	JAQUEIRA
SUB UNIDADE	03	NÚCLEO INTERMUNICIPAL DE SANEAMENTO BÁSICO

Aplicacao Programada	Proj/Ativ	Finalidade	Categoria	Detalhada	TotalGrupo	Total Categ.	Total Func.
		F.R. - C.A.					
Aquisição de Equipamentos para o Núcleo Intermunicipal de Saneamento Básico – NISB	17.512.0302.1100.0000						1.000,00
4 DESPESAS DE CAPIT						1.000,00	
4 INVESTIMENTOS					1.000,00		
EQUIPAMENTOS E MATERIAL PERMANENTE			4.4.90.52.00	1.000,00			
Modernização da Estrutura Física (Construção, Reforma e/ou Ampliação) do Aterro Sanitário	17.512.0302.1101.0000						2.500,00
4 DESPESAS DE CAPIT						2.500,00	
4 INVESTIMENTOS					2.500,00		
OBRAS E INSTALAÇÕES			4.4.90.51.00	2.500,00			
Manutenção das Atividades do Núcleo Intermunicipal de Saneamento Básico dos conveniados do COMSUL - NISB	17.512.0302.2110.0000						96.500,00
3 DESPESAS CORREN						96.500,00	
1 PESSOAL E ENCARGOS SOCIAIS					22.000,00		
CONTRATAÇÃO POR TEMPO DETERMINADO			3.1.90.04.00	3.000,00			
Outros Benefícios Previdenciários do servidor ou do militar			3.1.90.05.00	500,00			
VENCIMENTOS E VANTAGENS FIXAS - PESSOAL CIVIL			3.1.90.11.00	12.500,00			
OBRIGAÇÕES PATRONAIS			3.1.90.13.00	4.000,00			
SENTENÇAS JUDICIAIS			3.1.90.91.00	1.000,00			
DESPESAS DE EXERCÍCIOS ANTERIORES			3.1.90.92.00	1.000,00			
3 OUTRAS DESPESAS CORRENTES					74.500,00		
DIÁRIAS - CIVIL			3.3.90.14.00	1.500,00			
MATERIAL DE CONSUMO			3.3.90.30.00	1.500,00			
PASSAGENS E DESPESAS COM LOCOMOÇÃO			3.3.90.33.00	1.000,00			
OUTROS SERVIÇOS DE TERCEIROS - PESSOA FÍSICA			3.3.90.36.00	6.000,00			
OUTROS SERVIÇOS DE TERCEIROS - PESSOA JURÍDICA			3.3.90.39.00	62.000,00			
SENTENÇAS JUDICIAIS			3.3.90.91.00	1.000,00			
DESPESAS DE EXERCÍCIOS ANTERIORES			3.3.90.92.00	1.000,00			
INDENIZAÇÕES E RESTITUIÇÕES			3.3.90.93.00	500,00			
TOTAL							100.000,00

**COMSUL**

BR 101 - KM 81, N 1024 - CNPJ:11896703/0001-66

Orçamento Programa - Exercício de 2019

Page 69

QUADRO AUXILIAR DE DETALHAMENTO DA DESPESA

Lei: , Data:

ORGÃO	01	CONSORCIO PÚBLICO DOS MUNICIPIOS DA MATA SUL
UNIDADE	182	JAQUEIRA
SUB UNIDADE	04	NÚCLEO INTERMUNICIPAL DE ILUMINAÇÃO PÚBLICA

Aplicacao Programada	Proj/Ativ	Finalidade	Categoria	Detalhada	TotalGrupo	Total Categ.	Total Func.
		F.R. - C.A.					
Aquisição de Equipamentos e Materiais Permanentes p/ Manutenção do Núcleo Intermunicipal de Iluminação Pública	25.752.0298.1102.0000						1.000,00
4	DESpesas DE CAPIT					1.000,00	
4	INVESTIMENTOS				1.000,00		
	EQUIPAMENTOS E MATERIAL PERMANENTE		4.4.90.52.00	1.000,00			
Modernização da Estrutura Física (Construção, Reforma e/ou Ampliação) - NIIP	25.752.0298.1116.0000						1.500,00
4	DESpesas DE CAPIT					1.500,00	
4	INVESTIMENTOS				1.500,00		
	OBRAS E INSTALAÇÕES		4.4.90.51.00	1.500,00			
Manutenção das Atividades do Núcleo Intermunicipal de Iluminação Pública - NIIP	25.752.0298.2111.0000						83.500,00
3	DESpesas CORREN					83.500,00	
1	PESSOAL E ENCARGOS SOCIAIS				21.000,00		
	CONTRATAÇÃO POR TEMPO DETERMINADO		3.1.90.04.00	3.000,00			
	Outros Benefícios Previdenciários do servidor ou do militar		3.1.90.05.00	500,00			
	VENCIMENTOS E VANTAGENS FIXAS - PESSOAL CIVIL		3.1.90.11.00	12.500,00			
	OBRIGAÇÕES PATRONAIS		3.1.90.13.00	4.000,00			
	SENTENÇAS JUDICIAIS		3.1.90.91.00	500,00			
	DESpesas DE EXERCÍCIOS ANTERIORES		3.1.90.92.00	500,00			
3	OUTRAS DESpesas CORRENTES				62.500,00		
	DIÁRIAS - CIVIL		3.3.90.14.00	500,00			
	MATERIAL DE CONSUMO		3.3.90.30.00	500,00			
	PASSAGENS E DESpesas COM LOCOMOÇÃO		3.3.90.33.00	1.000,00			
	OUTROS SERVIÇOS DE TERCEIROS - PESSOA FÍSICA		3.3.90.36.00	3.500,00			
	OUTROS SERVIÇOS DE TERCEIROS - PESSOA JURÍDICA		3.3.90.39.00	55.000,00			
	SENTENÇAS JUDICIAIS		3.3.90.91.00	500,00			
	DESpesas DE EXERCÍCIOS ANTERIORES		3.3.90.92.00	500,00			
	INDENIZAÇÕES E RESTITUIÇÕES		3.3.90.93.00	1.000,00			
TOTAL							86.000,00